

제9회 은빛초등학교운영위원회(정기회)		위원장	학교장
회 의 록			
일시 : 2023년 2월 15일 (수) 10:00			
장소 : 본교 학교운영위원회 회의실			
참석위원명단 : ○○○, ○○○, ○○○, ○○○, ○○○, ○○○, ○○○, ○○○, ○○○, ○○○, ○○○, ○○○(13명)			
회 순 : 1. 개회선포 및 국민의례 2. 교장 선생님 말씀 3. 위원장 개의 선언 4. 안건심의 5. 폐회			
의사일정			
순	안건 내용		비고
1	2023학년도 학교급식 관련 주요 사항(안)		○○○
2	2023학년도 학교폭력전담기구 학부모위원 구성		○○○
3	학교생활인권규정 개정안		○○○
4	2023학년도 유치원 학사일정 및 교육과정 운영 계획(안)		○○○
5	2023학년도 유치원 겨울방학 중 방과후 과정 일정 변경 사후 보고		○○○
6	2023학년도 유치원 방과후 과정 운영 계획(안)		○○○
7	2023학년도 유치원 유아학비 계획(안)		○○○
8	2023학년도 초등돌봄교실 운영 계획		○○○
9	2023학년도 학교안전계획(안)		○○○
10	2023학년도 은빛초등학교 회계 세입세출예산서(안)		○○○
11	2022학년도 제6차 은빛초등학교 회계 추가경정예산(안)		○○○
12	2023학년도 은빛초등학교 발전기금 운용계획서(안)		○○○
13	2023학년도 방과후학교 연간 운영 계획 및 교재교구 선정(안)		○○○
14	2023학년도 교육과정 연간 시간 운영 계획		○○○
15	2023학년도 인성교육 기본 계획		○○○
16	2023학년도 1학기 1일형 주제별 체험학습 계획		○○○
17	기타		
○○○	1.개회 선포 및 국민의례 성원이 되었으므로 제9회 은빛초등학교 운영위원회 정기회를 시작하겠습니다. 국민의례가 있습니다. 국기에 대한 경례, 바로. 모두 자리에 앉아주시기 바랍니다.		

○○○	<p>2.교장 선생님 말씀</p> <p>안녕하세요? 학교장 김화숙입니다. 반갑습니다. 추운 날씨인데도 귀한 시간 내주셔서 참석해주신 위원님들께 감사드립니다. 오늘 안건이 많은 데 심의가 잘 될 수 있도록 위원님들의 좋은 말씀 부탁드립니다.</p>																											
○○○	<p>3.위원장 개의선언</p> <p>안녕하세요, 위원장 안광를입니다. 늦었지만 새해 복 많이 받으시기 바랍니다. 바쁘신 와중에도 참석해주신 위원님들께 감사드립니다. 내년에도 올해 은빛초등학교를 위해서 활동해주신 위원님들께서 남아서 더 잘해주셨으면 좋겠다는 생각입니다. 학교의 제일 큰 문제였던 과밀학급이 어느 정도 해소되어 그나마 다행이라고 생각합니다. 15명 위원 중 13명이 참석하시어 성원이 되었으므로 제9회 은빛초등학교 운영위원회 정기회를 개최하겠습니다.(의사봉 3타)</p>																											
○○○	<p>▶의사일정 제1안 : 2023학년도 학교급식 관련 주요 사항(안)</p> <p>의사일정 제1안 2023학년도 학교급식 관련 주요 사항(안) 건에 대하여 ○○○께서 제안 설명하겠습니다.</p>																											
○○○	<p>안녕하세요, 영양교사 박경미입니다. 2023학년도 학교급식 관련 주요 사항 심의 자문 안건에 대해서 말씀드리겠습니다. 새학기 시작 전에 심의받아야 할 안건 9가지, 2022년 보고, 2023학년 학교급식 운영 계획입니다. 심의받을 안건이 많아서 안건당 위원님들의 질문을 받겠습니다. 학교급식 운영방식, 급식대상, 급식횟수, 급식시간 및 구체적 영양기준 등에 관한 사항으로 2022학년도까지는 급식일수가 187일로 수업일수 중 3일(입학식, 졸업식, 여름방학식)을 미급식을 실시하였습니다. 2023학년도부터는 188일 기준으로 예산이 배정되기 때문에 입학식, 졸업식을 제외하고 급식을 실시하는 것으로 계획하였습니다. 급식시간을 보시면 2022학년도까지는 3차 배식을 하였는데, 리모델링 공사를 하고 전면 교실 급식이 되기 때문에 2023학년도부터는 동시 배식이 가능해져서 12시 10분부터 1시까지 동시간 배식으로 변경됩니다. 학교급식 운영 계획 및 예·결산에 관한 사항으로 2023학년도 운영계획서는 뒤쪽에서 말씀드릴거고 2023학년도 학교급식예산은 2023학년도 학교회계예산안에 포함하여 심의, 2022학년도 학교급식 결산도 학교회계결산보고시 함께 보고하도록 하겠습니다. 식재료 등의 조달방법 및 업체 선정 기준에 관한 사항으로 본교의 규모가 크다보니 식재료 계약상 어려움이 있습니다. 2천만원 이하는 1인 견적 가능, 2천~5천만원은 2인 견적 즉, 타 견적을 받아서 소액수의를 할 수 있습니다. 대신 88%내에서 낙찰되는 형식입니다. 5천만원이 초과되면 최저가 낙찰제로 무조건 적은 금액을 낸 업체를 대상으로 계약을 할 수 있게 되었습니다. 표를 보시면 아시겠지만 거의 지원 사업입니다.</p> <table><tr><th>품 목</th><th>조달 방법(안)</th><th>비고</th></tr><tr><td>공산품등</td><td>수의계약</td><td>소액수의 견적입찰</td></tr><tr><td>공산품 (일부품목)</td><td>수의계약(식재료 공동구매 사업참여) (시흥시학교급식지원센터 주관)</td><td>*전통 장류, 우리밀 제품, 햄 및 만두 등 냉동 육가공품, 케첩 및 마요네즈 등 소스류</td></tr><tr><td>농산물외 (G마크공산품 포함)</td><td>수의계약(경기도농수산진흥원) - 2023년 경기도청 친환경 등 우수농산물 학교급식지원사업참여</td><td>*2023년 보조금 단가 미확정</td></tr><tr><td>김치류</td><td>수의계약(경기도농수산진흥원) - 2023년 경기도청 친환경 등 우수농산물 학교급식지원사업참여</td><td>*경기농협김치(2022년과 동일)</td></tr><tr><td>쌀(친환경)</td><td>수의계약(북시흥농협) - 2023년 경기도청 친환경 등 우수농산물 학교급식지원사업참여</td><td>*시흥산 친환경 햅토미(인증)</td></tr><tr><td>육류</td><td>소액수의 견적입찰 또는 수의계약 (경기도 우수축산물학교급식지원사업 참여)</td><td>*국내산, G마크, 1등급</td></tr><tr><td>우유</td><td>소액수의 견적입찰(제한적 최저가) (2~5천만원 이하)</td><td>(※ 2022년에는 무상우유만 실시)</td></tr><tr><td>수산물</td><td>수의계약 (시흥시학교급식지원센터 수산물공급업체 추천사업 참여, 권역별순환방식)</td><td>*수산물 공급업체 추천사업 참여 -2023년 공급업체 : 일부변경 (동화수산, 태진수산, 해정수산)</td></tr></table>	품 목	조달 방법(안)	비고	공산품등	수의계약	소액수의 견적입찰	공산품 (일부품목)	수의계약(식재료 공동구매 사업참여) (시흥시학교급식지원센터 주관)	*전통 장류, 우리밀 제품, 햄 및 만두 등 냉동 육가공품, 케첩 및 마요네즈 등 소스류	농산물외 (G마크공산품 포함)	수의계약(경기도농수산진흥원) - 2023년 경기도청 친환경 등 우수농산물 학교급식지원사업참여	*2023년 보조금 단가 미확정	김치류	수의계약(경기도농수산진흥원) - 2023년 경기도청 친환경 등 우수농산물 학교급식지원사업참여	*경기농협김치(2022년과 동일)	쌀(친환경)	수의계약(북시흥농협) - 2023년 경기도청 친환경 등 우수농산물 학교급식지원사업참여	*시흥산 친환경 햅토미(인증)	육류	소액수의 견적입찰 또는 수의계약 (경기도 우수축산물학교급식지원사업 참여)	*국내산, G마크, 1등급	우유	소액수의 견적입찰(제한적 최저가) (2~5천만원 이하)	(※ 2022년에는 무상우유만 실시)	수산물	수의계약 (시흥시학교급식지원센터 수산물공급업체 추천사업 참여, 권역별순환방식)	*수산물 공급업체 추천사업 참여 -2023년 공급업체 : 일부변경 (동화수산, 태진수산, 해정수산)
품 목	조달 방법(안)	비고																										
공산품등	수의계약	소액수의 견적입찰																										
공산품 (일부품목)	수의계약(식재료 공동구매 사업참여) (시흥시학교급식지원센터 주관)	*전통 장류, 우리밀 제품, 햄 및 만두 등 냉동 육가공품, 케첩 및 마요네즈 등 소스류																										
농산물외 (G마크공산품 포함)	수의계약(경기도농수산진흥원) - 2023년 경기도청 친환경 등 우수농산물 학교급식지원사업참여	*2023년 보조금 단가 미확정																										
김치류	수의계약(경기도농수산진흥원) - 2023년 경기도청 친환경 등 우수농산물 학교급식지원사업참여	*경기농협김치(2022년과 동일)																										
쌀(친환경)	수의계약(북시흥농협) - 2023년 경기도청 친환경 등 우수농산물 학교급식지원사업참여	*시흥산 친환경 햅토미(인증)																										
육류	소액수의 견적입찰 또는 수의계약 (경기도 우수축산물학교급식지원사업 참여)	*국내산, G마크, 1등급																										
우유	소액수의 견적입찰(제한적 최저가) (2~5천만원 이하)	(※ 2022년에는 무상우유만 실시)																										
수산물	수의계약 (시흥시학교급식지원센터 수산물공급업체 추천사업 참여, 권역별순환방식)	*수산물 공급업체 추천사업 참여 -2023년 공급업체 : 일부변경 (동화수산, 태진수산, 해정수산)																										

	<p>현재 우리 학교도 친환경 농산물 지원사업을 참여중인데, 학생수가 너무 많아 친환경 농산물 총 계약금액이 2천만을 초과하여 수의계약을 진행할 수가 없습니다. 따라서 초과되는 금액만큼 공산품에 포함시켜 농공산품으로 계약을 진행하려고 합니다. 단, 농공산품으로 일부 농산물 계약을 넘길 경우, 유통구조상 친환경으로 납품받기 어렵습니다. 보호자가 부담하는 경비 및 급식비의 결정에 관한 사항입니다. 학교급식경비 지원기준 단가는 병설 유치원의 학생수가 많이 줄어 40명대라서 식품비 2980원, 운영비 310원으로 초등학교는 1천명 이상으로 식품비 2660원, 운영비 330원으로 결정되었습니다. 2022학년도부터는 인건비가 차지하는 비율이 많았는데, 이제 인건비는 별도로 급식비에서 빠져서 운영됩니다. 다음으로 교직원 급식비는 학생수에 따라 학교마다 금액이 달라서 2023학년도부터는 유·초 평균 급식비단가로 동일하게 적용되어 4230원에서 결정될 예정입니다. 모든 학교 교직원이 유·초·중·고등이 동일하게 적용될 것 같습니다. 급식인원수별 조리종사자 배치기준표를 보면 본교는 1601~2600명에 해당합니다. 1600명에 조리종사자 10명 배치에 200명 초과시 1인을 추가해주므로 본교 급식인원은 2242명으로 조리책임자 1명, 조리실무사 13명해서 총 14명이 올해 근무할 예정입니다. 급식비 면제 대상사 선정을 보시면 지금 조리사 및 조리실무사 14식과 보존식 1식 총 15식에 대해 급식비 면제 처리를 해주실지에 대해 위원님들께서 논의해주셨으면 합니다.</p>
○○○	조리실무사의 급식비를 면제해주자는 것인데, 위원님들의 동의를 구하고자 합니다. 작년도에 면제해준 것으로 알고 있습니다. 면제하는데 동의 하시는지요.
○○○	조리원분들께서 엄청 고생을 하시는데 식비 지원을 해주었으면 합니다.
○○○	네, 동의합니다.
○○○	그러면 조리실무사 14식과 보존식 1식에 대해서 급식비 면제로 처리하겠습니다.
○○○	2023학년도 학교운영위원회가 조직되면 학교운영위원을 포함하여 학교급식소위원회를 설치·운영하려고 합니다. 그동안은 코로나19로 인해 우유 미급식이었습니다. 모든 학교가 거의 우유 미급식이었고 무상우유만 하고 있었습니다. 이제는 마스크를 벗는 상황이라서 우유 급식 실시여부를 의논해주시는 것이 좋을 것 같습니다. 우유는 최저가 낙찰로 입찰하는 상황이며 감염병 상황을 고려하여 상반기 우유급식 수요조사 후 희망자 비율이 50% 미만인 경우 미실시하려고 합니다.
○○○	50% 이상 나오면 우유 급식을 실시하는 것이 맞다고 봅니다. 학교에서 우유를 먹는 습관을 길러야 집에서도 자주 먹지 않을까 싶습니다.
○○○	우유 급식이 선생님께서 지도하시기 굉장히 어려운 부분 중의 하나입니다. 학부모님께서는 우유를 먹이고 싶으셔서 신청하시지만 학생들은 우유를 잘 먹지 않습니다. 그러다 보니깐 학생들이 우유를 처리하는데 있어서 먹지 않고 버리거나 창문 밖으로 던져 버리는 일이 비일비재합니다. 학부모님께서는 잘 먹겠거니 했는데 학생들 이야기를 듣고 담임선생님께 민원전화를 하십니다. 담임선생님께서 수시로 지도하는데도 학생이 집에 가서 다르게 이야기하게 되어 난감합니다.
○○○	유치원에서도 이와 관련된 이야기가 나왔습니다. 유치원 회의할 때 제가 반대했거든요. 사실 집에서도 우유를 먹게 하는 것이 힘든 일인데 학교에 전가시키는 것 밖에 안되는 것 같아서 저는 개인적으로 학교에서 우유 급식하는 것을 반대합니다. 그래서 우유급식 희망자 비율을 70%로 높여서 70%의 수요가 나오면 우유급식을 진행하는 것으로 했으면 합니다.
○○○	다른 위원님들께서도 우유급식 희망자 비율을 70%로 높이는 것에 이의 없으십니까?
○○○	없습니다.
○○○	학생우유급식비 및 교직원의 급식비 환불에 규정에 관한 사항입니다. 여태까지는 3일 이상 연수, 출장 및 기타 사유가 있을 때 사전 연락한 경우에만 환불하였습니다. 작년의 경우 본교 교사가 140명인데, 위탁급식 상황에서도 행정실이란 저랑 이 업무를

○○○
○○○

하는데 많은 시간과 노력을 소모했습니다. 그래서 5일 이상으로 조정했으면 합니다. 주변의 다른 학교에서도 5일 이상인 경우 환불합니다.

사전 연락에 대한 날짜도 정하는 것이 좋을 것 같습니다.

수요일이 발주일입니다. 전주 발주 전 5일 이상 연수, 출장 및 기타 사유가 있는 경우 환불하는 것으로 하겠습니다.

급식종사자 파업에 따른 급식 조달은 교육지원청 관련 지침들을 고려하여 대처하며 파업에 따른 가정통신문을 배포, 종사자 파업참여율에 따라 대처하고자 합니다.

파업인원수 (조리사 및 조리실무사)	급식조달 대처방법
2명(14.3%)	조리인력을 감안하여, 일부 완제품, 반제품, 간편식 등으로 식단 변경하여 제공(전체학년 정상적 급식실시)
3명 이상(21.4%~)	◎ 3일이하 파업) 급식대용품(빵, 떡, 우유 등) 제공 - 단, 개별간식 등을 추가로 지참할 수 있도록 하여 학부모 불만요인 개선 ◎ 4일이상 장기간 파업) 학생도시락 지참 - 저소득층 학생에 대한 별도 지원과 병행

※ 본교 인력 : 조리사1명, 조리실무사 13명

○○○

○○○
○○○
○○○
○○○

2022학년도 학교급식 운영계획 이행사항에 관한 사항은 읽어보시면 될 것 같습니다. 이상입니다.

제안 설명 잘 들었습니다. 의문 사항이나 자세히 더 알아보시고 싶은 사항이 있으시면 질의해 주십시오.

없습니다.

제안해 주신 안을 원안대로 통과하는데 이의 없으십니까?

이의 없습니다.

이 안건에 대해 반대하시거나 질의할 사항이 없으시면 의사일정 제1안 2023학년도 학교급식 관련 주요 사항(안) 건은 원안대로 가결되었음을 선포합니다. (의사봉 3타)

○○○

○○○

▶의사일정 제2안 : 2023학년도 학교폭력전담기구 학부모위원 구성

의사일정 제2안 2023학년도 학교폭력전담기구 학부모위원 구성 건에 대하여 ○○○께서 제안 설명하겠습니다.

2023학년도 학교폭력 전담기구 학부모위원을 선출하고자 합니다. 학교폭력 사안 처리 방법은 표와 같습니다.

단계	처리내용	비고
학교폭력 사건 발생인지	• 117 학교폭력 신고센터로부터의 통보 및 교사, 학생, 보호자 등의 신고 접수 등을 통해서 학교폭력 사건 발생 인지	
신고 접수 및 학교장·교육청 보고	• 신고 접수된 사안을 학교폭력신고 접수대장에 반드시 기록하고, 학교장에게 보고하고, 담임교사에게 통보한 후 관련 학생 보호자에게 통지, 교육청(교육지원청)에 48시간 이내에 보고	업무담당자
사안조사	• 피해 및 가해사실 여부 확인을 위한 구체적인 사안조사 실시 - 관련학생의 면담, 주변학생 조사, 설문조사, 객관적인 입증자료 수집 등 • 피·가해학생 심층면담 • 조사한 결과를 바탕으로 육하원칙에 따라 사안조사 보고서 작성 • 성폭력의 경우 비밀유지에 특별히 유의 • 장애학생, 다문화학생에 대한 사안조사의 경우, 특수교육 전문가 등을 참여시켜 장애학생 및 다문화학생의 진술 기회 확보 및 조력 제공 • 필요한 경우, 보호자 면담을 통해 각각의 요구사항을 파악하고 사안과 관련하여 조사된 내용을 관련 학생의 보호자가 충분히 이해할 수 있도록 안내	전담기구, 담임교사
학교장 자체해결 여부 심의	• 법률 13조의2 제1항제1호~4호에 모두 해당하는지 여부를 객관적으로 판단 - 2주 이상의 신체적·정신적 치료를 요하는 진단서를 발급받지 않은 경우	전담기구 심의

	<div> <div> <div></div> <div> <ul style="list-style-type: none"> - 재산상 피해가 없거나 즉각 복구된 경우 - 학교폭력이 지속적이지 않은 경우 - 학교폭력에 대한 신고, 진술, 자료제공 등에 대한 보복행위가 아닌 경우 </div> <div></div> </div> </div>
○○○	<p>전담기구에서는 사안 조사와 학교장 자체 해결 여부를 심의한다고 생각하시면 됩니다. 학교장 자체 해결 여부 심의를 해주시는 역할을 하는데 전담기구의 구성원은 총 5명이며 이 중에서 학부모가 1/3 이상이 되어야 해서 2명의 학부모위원을 구성해주시면 됩니다. 교육청 지침에 따르면 학부모위원은 본교 재학생 학부모이며, 학교운영위원회에서 추천한 사람 중에서 학교장이 위촉하게 됩니다. 그래서 학교운영위원회 학부모위원들께서 활동이 가능하시고 다른 학부모님을 추천해주셔도 됩니다. 작년에 전담기구를 해주셨던 학부모님 중 1분이 2년 연임을 하셔서 올해는 어려울 것 같고 다른 한 분은 학교운영위원회에서 다른 분으로 추천하지 않으신다면 올해도 하실 수 있다고 하셨습니다. 그래서 학교운영위원회에서 1분을 추천해주셨으면 합니다.</p>
○○○	<p>제안 설명 잘 들었습니다. 의문 사항이나 자세히 더 알아보고 싶은 사항이 있으시면 질의해 주십시오.</p>
○○○	<p>전담기구에서 주로 어떤 일을 하는지요?</p>
○○○	<p>학교폭력이 발생했을 때 일단 교사 위원, 학부모 위원님과 함께 심의하는데 학교장 종결 처리 사항인지 아니면 교육청으로 보낸 사항인지를 심의합니다. 진단서를 발급 받지 않은 경우, 학교폭력이 지속적이지 않은 경우 등의 여러 가지 조건을 보고 학교장 종결처리를 해도 될지, 교육청으로 보내야 할지를 결정하는 부분에 같이 협의 하시는 것입니다.</p>
○○○	<p>회의는 주로 언제 열리게 됩니까?</p>
○○○	<p>오전에는 수업이 있어서 열리기 어렵습니다. 주로 오후에 하게 됩니다.</p>
○○○	<p>그럼, 제가 하도록 하겠습니다.</p>
○○○	<p>작년부터 학부모 위원으로 활동하신 ○○○과 ○○○께서 해주시는 것으로 알고 있습니다.</p>
○○○	<p>없습니다.</p>
○○○	<p>제안해 주신 안을 원안대로 통과하는데 이의 없으십니까?</p>
○○○	<p>이의 없습니다.</p>
○○○	<p>이 안건에 대해 반대하시거나 질의할 사항이 없으시면 제2안 2023학년도 학교폭력전담기구 학부모위원 구성 건은 원안대로 가결되었음을 선포합니다. (의사봉 3타)</p>
○○○	<p>▶의사일정 제3안 : 학교생활인권규정 개정안</p> <p>의사일정 제3안 학교생활인권규정 개정안 건에 대하여 ○○○께서 제안 설명하겠습니다.</p>
○○○	<p>은빛초학생생활 인권규정 내 학생생활교육위원회의 개최절차를 개정하여 실제 학생 지도 사안 발생 시 신속하고 실질적으로 위원회 개최가 이루어질 수 있도록 하기 위해 학교생활인권규정을 개정하려고 합니다. 위원회 개최 절차가 굉장히 번거롭습니다. 사안의 경중에 따라서 시급하게 개최되어야 하는 사안도 있는데, 이 절차에 따르다 보면 오랜 시간이 걸립니다. 그래서 경기도 교육청 학생생활교육위원회 처리 매뉴얼을 가지고 와서 이대로 하면 어떨까 싶어서 규정 심의위원회를 열어 개정안을 마련했습니다. 마련한 개정안에 대해 학교운영위원회 위원님들의 심의를 받고자 합니다.</p>
○○○	<p>학교 자체 생활교육위원회의 절차를 경기도 교육청의 절차로 바꾸고자 하는 것을 말씀하시는 거죠. 이에 대해 위원님들 의견이 있으신가요?</p>
○○○	<p>좀 더 설명하자면 아이가 다른 아이를 때려서 맞은 아이가 중태에 빠졌어요. 그렇다해도 지금 우리 학교 규정 같은 경우에는 1차 면담 실시 그다음에 통지문 발송이 끝입니다. 개최를 2~3번 해야 이 아이에 대해서 실질적인 징계 절차가 가능하다는 이야기입니다. 중요한 건이 발생했을 때 아이에 대해서 징계가 불가능하다는 것입니다. 그래서 경</p>

	기도교육청 안에 맞춰서 변경하면 중대한 경우와 경미한 경우를 나눠서 조치할 수 있게 됩니다.																																																																																																																																																																																																																																																																						
○○○	위원회에 접수된 건들이 많습니까?																																																																																																																																																																																																																																																																						
○○○	지금은 거의 없다고 보시면 됩니다. 왜냐하면 우리 학교 규정에 따르면 복잡하다보니까 거의 상당만 하고 끝나는 경우가 많습니다.																																																																																																																																																																																																																																																																						
○○○	학교폭력위원회와는 어떤 점이 다른가요?																																																																																																																																																																																																																																																																						
○○○	학부모님께서 학교폭력위원회 개최를 희망하시면 열게 되지만 학생생활교육위원회는 학부모의 요청이 없더라도 학교에서 자체적으로 판단해서 열게 됩니다.																																																																																																																																																																																																																																																																						
○○○	제안해 주신 안을 원안대로 통과하는데 이의 없으십니까?																																																																																																																																																																																																																																																																						
○○○	이의 없습니다.																																																																																																																																																																																																																																																																						
○○○	이 안전에 대해 반대하시거나 질의할 사항이 없으시면 의사일정 제3안 학교생활인권 규정 개정안 건은 원안대로 가결되었음을 선포합니다. (의사봉 3타)																																																																																																																																																																																																																																																																						
	▶의사일정 제4안 : 2023학년도 유치원 학사일정 및 교육과정 운영계획(안)																																																																																																																																																																																																																																																																						
○○○	의사일정 제4안 2023학년도 유치원 학사일정 및 교육과정 운영계획(안) 건에 대하여 ○○○께서 제안 설명하겠습니다.																																																																																																																																																																																																																																																																						
○○○	2023학년도 유치원 교육과정을 효율적이고 체계적으로 계획하여 원활한 학사 운영 및 교육적 성과를 이루고자 2023학년도 학사 일정 및 교육과정 운영 계획, 인성 교육 계획 심의를 받고자 합니다. 2023학년도 유치원 학사일정은 초등학교 학사일정에 따라서 결정되었으며 1학기는 학교장재량휴업일 1일, 수업일수 97일, 방학일수는 36일로 177일 운영됩니다. 2학기는 학교장재량휴업일 1일, 수업일수는 84일, 5세는 85일로 졸업일이 하루 더 있기 때문에 85일입니다. 방학일수는 62일로 188일 1~2학기 365일 운영됩니다. 코로나19로 인해 중단되었던 체험학습이 1학기에 1회, 2학기에 1회 운영될 예정입니다. 다음과 같습니다.																																																																																																																																																																																																																																																																						
	1) 1학기 수업일수																																																																																																																																																																																																																																																																						
	<div>● 공휴일 ■ 학교장재량휴업일 ▶ 유치원주요행사</div> <table><tr><th>월</th><th>주</th><th>일</th><th>월</th><th>화</th><th>수</th><th>목</th><th>금</th><th>토</th><th>공휴일 및 휴업일</th><th>공휴일 수 (토일)</th><th>재량 휴업 일수</th><th>주별 수업 일수</th><th>월별 수업 일수</th><th>유치원행사</th></tr><tr><td rowspan="5">3</td><td>1</td><td></td><td></td><td></td><td>1</td><td>2</td><td>3</td><td>4</td><td rowspan="5">1.삼일절</td><td>2</td><td>0</td><td>1</td><td rowspan="5">21</td><td rowspan="5">▶ 3.3.(금) 입학식(만3세), 시업식(만4-5세) - 급식미실시 ▶ 3.20.(월)-24.(금) 신체 발달 측정주간</td></tr><tr><td>2</td><td>5</td><td>6</td><td>7</td><td>8</td><td>9</td><td>10</td><td>11</td><td>2</td><td>0</td><td>5</td></tr><tr><td>3</td><td>12</td><td>13</td><td>14</td><td>15</td><td>16</td><td>17</td><td>18</td><td>2</td><td>0</td><td>5</td></tr><tr><td>4</td><td>19</td><td>20</td><td>21</td><td>22</td><td>23</td><td>24</td><td>25</td><td>2</td><td>0</td><td>5</td></tr><tr><td>5</td><td>26</td><td>27</td><td>28</td><td>29</td><td>30</td><td>31</td><td></td><td>1</td><td>0</td><td>5</td></tr><tr><td rowspan="6">4</td><td>5</td><td></td><td></td><td></td><td></td><td></td><td></td><td>1</td><td rowspan="6"></td><td>1</td><td>0</td><td>0</td><td rowspan="6">20</td><td rowspan="6">▶ 4.3.(월)-4.14.(금) 학부 모상담주간 ▶ 4월 찾아오는 체험학습</td></tr><tr><td>6</td><td>2</td><td>3</td><td>4</td><td>5</td><td>6</td><td>7</td><td>8</td><td>2</td><td>0</td><td>5</td></tr><tr><td>7</td><td>9</td><td>10</td><td>11</td><td>12</td><td>13</td><td>14</td><td>15</td><td>2</td><td>0</td><td>5</td></tr><tr><td>8</td><td>16</td><td>17</td><td>18</td><td>19</td><td>20</td><td>21</td><td>22</td><td>2</td><td>0</td><td>5</td></tr><tr><td>9</td><td>23</td><td>24</td><td>25</td><td>26</td><td>27</td><td>28</td><td>29</td><td>2</td><td>0</td><td>5</td></tr><tr><td>10</td><td>30</td><td></td><td></td><td></td><td></td><td></td><td></td><td>1</td><td></td><td>0</td></tr><tr><td rowspan="5">5</td><td>10</td><td></td><td>1</td><td>2</td><td>3</td><td>4</td><td>5</td><td>6</td><td rowspan="5">5.어린이날 27. 부친님오신날</td><td>2</td><td>0</td><td>4</td><td rowspan="5">22</td><td rowspan="5">▶ 5월 찾아오는 체험학습 ▶ 현장체험학습 - 급식미실시</td></tr><tr><td>11</td><td>7</td><td>8</td><td>9</td><td>10</td><td>11</td><td>12</td><td>13</td><td>2</td><td>0</td><td>5</td></tr><tr><td>12</td><td>14</td><td>15</td><td>16</td><td>17</td><td>18</td><td>19</td><td>20</td><td>2</td><td>0</td><td>5</td></tr><tr><td>13</td><td>21</td><td>22</td><td>23</td><td>24</td><td>25</td><td>26</td><td>27</td><td>2</td><td>0</td><td>5</td></tr><tr><td>14</td><td>28</td><td>29</td><td>30</td><td>31</td><td></td><td></td><td></td><td>1</td><td>0</td><td>3</td></tr><tr><td rowspan="5">6</td><td>14</td><td></td><td></td><td></td><td></td><td>1</td><td>2</td><td>3</td><td rowspan="5">6.현충일</td><td>1</td><td>0</td><td>2</td><td rowspan="5">20</td><td rowspan="5">▶ 2023.6.5.(월) 학교장재량휴업일 ▶ 6월 찾아오는 체험학습 ▶ 6.29.(목) 1학기 교육과정 반성회</td></tr><tr><td>15</td><td>4</td><td>5</td><td>6</td><td>7</td><td>8</td><td>9</td><td>10</td><td>3</td><td>1</td><td>3</td></tr><tr><td>16</td><td>11</td><td>12</td><td>13</td><td>14</td><td>15</td><td>16</td><td>17</td><td>2</td><td>0</td><td>5</td></tr><tr><td>17</td><td>18</td><td>19</td><td>20</td><td>21</td><td>22</td><td>23</td><td>24</td><td>2</td><td>0</td><td>5</td></tr><tr><td>18</td><td>25</td><td>26</td><td>27</td><td>28</td><td>29</td><td>30</td><td></td><td>1</td><td>0</td><td>5</td></tr></table>	월	주	일	월	화	수	목	금	토	공휴일 및 휴업일	공휴일 수 (토일)	재량 휴업 일수	주별 수업 일수	월별 수업 일수	유치원행사	3	1				1	2	3	4	1.삼일절	2	0	1	21	▶ 3.3.(금) 입학식(만3세), 시업식(만4-5세) - 급식미실시 ▶ 3.20.(월)-24.(금) 신체 발달 측정주간	2	5	6	7	8	9	10	11	2	0	5	3	12	13	14	15	16	17	18	2	0	5	4	19	20	21	22	23	24	25	2	0	5	5	26	27	28	29	30	31		1	0	5	4	5							1		1	0	0	20	▶ 4.3.(월)-4.14.(금) 학부 모상담주간 ▶ 4월 찾아오는 체험학습	6	2	3	4	5	6	7	8	2	0	5	7	9	10	11	12	13	14	15	2	0	5	8	16	17	18	19	20	21	22	2	0	5	9	23	24	25	26	27	28	29	2	0	5	10	30							1		0	5	10		1	2	3	4	5	6	5.어린이날 27. 부친님오신날	2	0	4	22	▶ 5월 찾아오는 체험학습 ▶ 현장체험학습 - 급식미실시	11	7	8	9	10	11	12	13	2	0	5	12	14	15	16	17	18	19	20	2	0	5	13	21	22	23	24	25	26	27	2	0	5	14	28	29	30	31				1	0	3	6	14					1	2	3	6.현충일	1	0	2	20	▶ 2023.6.5.(월) 학교장재량휴업일 ▶ 6월 찾아오는 체험학습 ▶ 6.29.(목) 1학기 교육과정 반성회	15	4	5	6	7	8	9	10	3	1	3	16	11	12	13	14	15	16	17	2	0	5	17	18	19	20	21	22	23	24	2	0	5	18	25	26	27	28	29	30		1	0	5
월	주	일	월	화	수	목	금	토	공휴일 및 휴업일	공휴일 수 (토일)	재량 휴업 일수	주별 수업 일수	월별 수업 일수	유치원행사																																																																																																																																																																																																																																																									
3	1				1	2	3	4	1.삼일절	2	0	1	21	▶ 3.3.(금) 입학식(만3세), 시업식(만4-5세) - 급식미실시 ▶ 3.20.(월)-24.(금) 신체 발달 측정주간																																																																																																																																																																																																																																																									
	2	5	6	7	8	9	10	11		2	0	5																																																																																																																																																																																																																																																											
	3	12	13	14	15	16	17	18		2	0	5																																																																																																																																																																																																																																																											
	4	19	20	21	22	23	24	25		2	0	5																																																																																																																																																																																																																																																											
	5	26	27	28	29	30	31			1	0	5																																																																																																																																																																																																																																																											
4	5							1		1	0	0	20	▶ 4.3.(월)-4.14.(금) 학부 모상담주간 ▶ 4월 찾아오는 체험학습																																																																																																																																																																																																																																																									
	6	2	3	4	5	6	7	8		2	0	5																																																																																																																																																																																																																																																											
	7	9	10	11	12	13	14	15		2	0	5																																																																																																																																																																																																																																																											
	8	16	17	18	19	20	21	22		2	0	5																																																																																																																																																																																																																																																											
	9	23	24	25	26	27	28	29		2	0	5																																																																																																																																																																																																																																																											
	10	30								1		0																																																																																																																																																																																																																																																											
5	10		1	2	3	4	5	6	5.어린이날 27. 부친님오신날	2	0	4	22	▶ 5월 찾아오는 체험학습 ▶ 현장체험학습 - 급식미실시																																																																																																																																																																																																																																																									
	11	7	8	9	10	11	12	13		2	0	5																																																																																																																																																																																																																																																											
	12	14	15	16	17	18	19	20		2	0	5																																																																																																																																																																																																																																																											
	13	21	22	23	24	25	26	27		2	0	5																																																																																																																																																																																																																																																											
	14	28	29	30	31					1	0	3																																																																																																																																																																																																																																																											
6	14					1	2	3	6.현충일	1	0	2	20	▶ 2023.6.5.(월) 학교장재량휴업일 ▶ 6월 찾아오는 체험학습 ▶ 6.29.(목) 1학기 교육과정 반성회																																																																																																																																																																																																																																																									
	15	4	5	6	7	8	9	10		3	1	3																																																																																																																																																																																																																																																											
	16	11	12	13	14	15	16	17		2	0	5																																																																																																																																																																																																																																																											
	17	18	19	20	21	22	23	24		2	0	5																																																																																																																																																																																																																																																											
	18	25	26	27	28	29	30			1	0	5																																																																																																																																																																																																																																																											

7	18						1		1	0	0	14	▶ 7월 찾아오는 체험학습 ▶ 7.20.(목) 여름방학식(만 3-5세) ▶ 여름방학기간 2023.7.21(금) ~ 8.24(목) - 35일간
	19	2	3	4	5	6	7	8	2	0	5		
	20	9	10	11	12	13	14	15	2	0	5		
	21	16	17	18	19	20	21	22	1	0	4		
	22	23	24	25	26	27	28	29	0	0	0		
	23	30	31						0	0	0		
8	23			1	2	3	4	5	0	0	0	0	
	24	6	7	8	9	10	11	12	0	0	0		
	25	13	14	15	16	17	18	19	0	0	0		
	26	20	21	22	23	24			0	0	0		
									43	1	97	97	

	공휴일(토·일)	학교장재량휴업일	수업일수	방학일수	계
1학기	43	1	97	36	177

※코로나19로 인해 주요 학교행사는 취소되거나 변경 될 수 있습니다.

2) 2학기 수업일수

● 공휴일 ■ 학교장재량휴업일 ▶ 유치원주요행사

월	주	일	월	화	수	목	금	토	공휴일 및 휴업일	공휴일 수(토일)	재량 휴업 일수	주별 수업 일수	월별 수업 일수	유치원행사
8	1						25	26		1	0	1	5	▶ 8.25.(금) 개학식
	2	27	28	29	30	31				1	0	4		
9	3						1	2	28~1. 추석연휴	1	0	1	19	▶ 9월 찾아오는 체험학습 ▶ 9.18.(월)~9.22.(금) 학부모상담주간(만4-5세)
	3	3	4	5	6	7	8	9		2	0	5		
	4	10	11	12	13	14	15	16		2	0	5		
	5	17	18	19	20	21	22	23		2	0	5		
	6	24	25	26	27	28	29	30		4	0	3		
10	7	1	2	3	4	5	6	7	3. 개천절 9. 한글날	3	1	3	19	▶ 2023.10.2.(월) 학교장재량휴업일 ▶ 10.10.(화)~13.(금) 학부모상담주간(만3세) ▶ 10월 학부모 공개 수업 ▶ 10월 찾아오는 체험학습
	8	8	9	10	11	12	13	14		3	0	4		
	9	15	16	17	18	19	20	21		2	0	5		
	10	22	23	24	25	26	27	28		2	0	5		
	11	29	30	31						1	0	2		
11	12				1	2	3	4		1	0	3	22	▶ 11.6.(월)~10.(금) 교원능력개발평가 기간 ▶ 11월 찾아오는 체험학습 ▶ 2024학년도 신입 유아 모집 선발 기간
	12	5	6	7	8	9	10	11		2	0	5		
	13	12	13	14	15	16	17	18		2	0	5		
	14	19	20	21	22	23	24	25		2	0	5		
	15	26	27	28	29	30				1	0	4		
12	16						1	2	25. 성탄절	1	0	1	20	▶ 12월 찾아오는 체험학습 ▶ 12.14(목) 교육과정 반성회 ▶ 2023.12.28.(목) 종업식(만3-4세) ▶ 2023.12.29.(금) 졸업식(만5세) - 급식미실시
	16	3	4	5	6	7	8	9		2	0	5		
	17	10	11	12	13	14	15	16		2	0	5		
	18	17	18	19	20	21	22	23		2	0	5		
	19	24	25	26	27	28	29	30		2	0	4		
	20	31								0	0	0		
1	21		1	2	3	4	5	6	1. 신정	0	0	0	0	▶ 학년말방학 및 신학기 준비기간 2023.12.30.(토)~2024.2.29.(목) - 62일간
	21	7	8	9	10	11	12	13		0	0	0		
	22	14	15	16	17	18	19	20		0	0	0		
	23	21	22	23	24	25	26	27		0	0	0		
	24	28	29	30	31					0	0	0		

2	25					1	2	3	9~12. 설연휴	0	0	0	0	
	25	4	5	6	7	8	9	10		0	0	0		
	26	11	12	13	14	15	16	17		0	0	0		
	27	18	19	20	21	22	23	24		0	0	0		
	28	25	26	27	28	29				0	0	0		
										41	1	85	85	

구분 학기	공휴일(토·일)	학교장재량휴업일	수업일수	방학일수	계	비고
1학기	43	1	97	36	177	급식미 실시 2일
2학기	41	1	84(5세, 85)	62	188	급식미 실시 1일
총계	84	2	181(5세, 182)	98	365	5세 졸업식으로 수업일수 1일 증가

유치원 교육과정 구성방향은 함께 성장하고 꿈이 빛나는 행복한 유치원입니다. 이에 따른 교육 목표 및 구성중점은 아래 표와 같습니다.

교육목표	구현 중점	교육목표 구현으로 경험해야 할 가치
1. 어울림 서로 존중하고 배려하며 함께하는 유아	○ 실천중심 인성교육 ○ 배려와 존중의 민주시민교육	협력(협동심, 책임감) 공감(배려, 존중, 소통) 조절(자기조절, 시민성)
2. 꿈 즐거움에 생각하고 도전하는 창의적인 유아	○ 교육과정 다양화 ○ 수준별 독서교육 활성화 ○ 교육과정과 연계한 체험활동	탐구(문제해결능력, 성취감) 창의성(호기심, 상상력, 새로운 시도)
3. 행복 몸과 마음이 건강하고 행복한 유아	○ 신체활동을 통한 기본운동능력 신장 ○ 안전한 생활 실천 ○ 감성을 키우는 문화예술 교육활동	감성(즐거움, 흥미, 감수성) 공감(배려, 존중, 소통) 조절(자기조절, 시민성)

인성교육은 교육과정과 연계하여 덕목 중심의 인성교육을 실시할 예정이며, 코로나19 감염병 확산 방지를 위해 올해 실시하지 못했던 인성교육 체험활동(유지컬, 인형극 관람)을 2022학년도에는 코로나19 감염병 추이를 지켜보며 실시하고자 합니다. 월별 인성 및 기본생활습관 주제에 따라 가정과 연계하여 실천중심의 교육을 지속적으로 실시하고자 합니다.

구분	내용	추진내용	시기	비고
교육과정 연계	인성중심 교육과정	· 인성 덕목을 반영한 교육활동 실시 · 창의적 체험·놀이 중심의 인성교육활동 실시	연중	전체 유아
기본생활 습관 교육	기본생활습관 형성	연령별 발달수준에 적합한 월별 기본생활습관 교육 계획 및 지도	연중	가정연계
이야기로 듣는 인성교육	인성 관련 동화책 읽기	인성 덕목(배려, 협력, 효 등)과 관련된 동화 읽기 지도	연중	
가정·지역 사회 연계 교육	가정과 연계	‘바른 인성 좋은 부모’ 가정통신문 실시	월2회	가정통신문
		인성교육 실천주간 운영 - ‘사랑을 전해요’ 효 실천	5월 2주	전체 유아, 학부모
	지역사회 연계	인성교육 실천주간 운영 - ‘사랑의 저금통’ 사랑 나눔 실천	12월 2주	전체 유아
인성교육 교원역량 강화	교사 연수	인성교육 체험활동(유지컬, 인형극 관람)	7, 11월	전체유아
		연 4시간 이상 인성교육 연수 이수	연중	전체 교사

○○○

올해는 유치원 체험학습은 외부로 나가서 실시하나요?

○○○

네, 1학기에 1번, 2학기에 한번 실시하고 그 외에 차량 없는 체험학습은 매달 2번씩 실시합니다.

○○○

올해는 차량이 준비되었기 때문에 외부에 나가서 하는 체험학습이 가능해졌습니다.

○○○	제안 설명 잘 들었습니다. 의문 사항이나 자세히 더 알아보고 싶은 사항이 있으시면 질의해 주십시오.																
○○○	없습니다.																
○○○	제안해 주신 안을 원안대로 통과하는데 이의 없으십니까?																
○○○	이의 없습니다.																
○○○	이 안건에 대해 반대하시거나 질의할 사항이 없으시면 의사일정 제4안 2023학년도 유 치원 학사일정 및 교육과정 운영계획(안) 건은 원안대로 가결되었음을 선포합니다. (의사봉 3타)																
○○○	▶의사일정 제5안 : 2023학년도 유치원 겨울방학 중 방과후과정 일정 변경 사후 보고(안) 의사일정 제5안 2023학년도 유치원 겨울방학 중 방과후과정 일정 변경 사후 보고(안) 건에 대하여 ○○○께서 제안 설명하겠습니다.																
○○○	2021학년도 유치원 겨울방학 중 방과후 과정 일정을 건강한 환경에서 안정적으로 운 영하기 위해서 변경하였습니다. 특수학교 신설에 따른 특수학교 교실 공사로 인해 소음과 분진 발생이 예상되어 겨울 방학 중 방과후 과정 운영 기간은 동일하지만 방학 기간만 변경하였습니다. 하이클래 스의 설문조사를 통하여서 23명 중 23명 모두 찬성하셔서 이렇게 변경하였습니다.																
	<table><tr><td></td><td>기존신청일자</td><td>변경일자</td><td>비고</td></tr><tr><td>겨울방학 중 방과후 과정 운영기간</td><td>1월 12일(목) ~ 2월 10일(금)</td><td>1월 12일(목) ~ 2월 10일(금)</td><td>변경사항 없음</td></tr><tr><td>겨울방학 중 방과후 과정 방학기간</td><td>1월 30일(월) ~ 2월 3일(금)</td><td>2월 6일(월) ~ 2월 10일(금)</td><td>방학일정 변경</td></tr></table>		기존신청일자	변경일자	비고	겨울방학 중 방과후 과정 운영기간	1월 12일(목) ~ 2월 10일(금)	1월 12일(목) ~ 2월 10일(금)	변경사항 없음	겨울방학 중 방과후 과정 방학기간	1월 30일(월) ~ 2월 3일(금)	2월 6일(월) ~ 2월 10일(금)	방학일정 변경				
	기존신청일자	변경일자	비고														
겨울방학 중 방과후 과정 운영기간	1월 12일(목) ~ 2월 10일(금)	1월 12일(목) ~ 2월 10일(금)	변경사항 없음														
겨울방학 중 방과후 과정 방학기간	1월 30일(월) ~ 2월 3일(금)	2월 6일(월) ~ 2월 10일(금)	방학일정 변경														
○○○	유아 특수반이 한 학급 신설됩니다. 선생님 업무실이 있었는데, 업무실 자리에 유아 특수 학습을 하나 신설하게 되었습니다. 특수 유아는 1명이고 1명이어서 교실을 배정 해야한다고 합니다.																
○○○	제안 설명 잘 들었습니다. 의문 사항이나 자세히 더 알아보고 싶은 사항이 있으시면 질의해 주십시오.																
○○○	없습니다.																
○○○	제안해 주신 안을 원안대로 통과하는데 이의 없으십니까?																
○○○	이의 없습니다.																
○○○	이 안건에 대해 반대하시거나 질의할 사항이 없으시면 의사일정 제5안 2023학년도 유 치원 겨울방학 중 방과후과정 일정 변경 사후 보고(안) 건은 원안대로 가결되었음을 선포합니다. (의사봉 3타)																
○○○	▶의사일정 제6안 : 2023학년도 유치원 방과후과정 운영 계획(안) 의사일정 제6안 2023학년도 유치원 방과후과정 운영 계획(안) 건에 대하여 ○○○께 서 제안 설명하겠습니다.																
○○○	2023학년도 유치원 방과후과정 운영계획(안)에 대해 말씀드리겠습니다. 운영기간은 2023학년도 3월 6일부터 2024년도 2월 8일까지로 200일 기준인데 저희는 220일을 운 영하고 있습니다. 운영시간은 다음과 같습니다.																
	<table><tr><th>구분</th><th>운영시간</th><th>총시간</th><th>비고</th></tr><tr><td>교육과정</td><td>09:00~13:00</td><td>4시간</td><td></td></tr><tr><td>방과후 과정</td><td>13:00~17:00</td><td>4시간</td><td>※ 1일 8시간을 기본으로 하되, 개별 보호자의 동의 하에, 1시간 이내에서 방과후 과정 이용 시간 조정 운영 가능 (근거 : 2022 경기유아교육 기본계획) ※ 단, 사회적 거리두기 1단계 이상인 경우 2시간 이내로 이용시간 조정 가능 (근거 : 2022 유아학비 지원계획)</td></tr><tr><td>계</td><td></td><td>8시간</td><td></td></tr></table>	구분	운영시간	총시간	비고	교육과정	09:00~13:00	4시간		방과후 과정	13:00~17:00	4시간	※ 1일 8시간을 기본으로 하되, 개별 보호자의 동의 하에, 1시간 이내에서 방과후 과정 이용 시간 조정 운영 가능 (근거 : 2022 경기유아교육 기본계획) ※ 단, 사회적 거리두기 1단계 이상인 경우 2시간 이내로 이용시간 조정 가능 (근거 : 2022 유아학비 지원계획)	계		8시간	
구분	운영시간	총시간	비고														
교육과정	09:00~13:00	4시간															
방과후 과정	13:00~17:00	4시간	※ 1일 8시간을 기본으로 하되, 개별 보호자의 동의 하에, 1시간 이내에서 방과후 과정 이용 시간 조정 운영 가능 (근거 : 2022 경기유아교육 기본계획) ※ 단, 사회적 거리두기 1단계 이상인 경우 2시간 이내로 이용시간 조정 가능 (근거 : 2022 유아학비 지원계획)														
계		8시간															
	대상 및 인원은 본 유치원의 입학 유아 중 맞벌이 가정, 한부모, 저소득층 자녀, 기																

타 돌봄이 필요한 가정입니다.

연령	하늘반 만 3·4세	바다반 만 4·5세	계
내용			
학급 수	1	1	2
정원	16	22	38
방과후 전담사	1	1	2

간식은 만족도 조사 결과 참여율 50%, 만족도 80%가 넘을 경우 2022학년도 동일 업체로 선정하기로 했는데 감사 시 수의계약이 아닌 입찰을 권고 받아 업체를 선정하게 되었습니다. 초등학교와 같이 입찰을 받아 월요일에 그린푸드로 결정되었으며 1식 1110원으로 결정되었습니다.

특성화 프로그램은 주 3회 실시되며 유치원 학사일정과 코로나19 상황을 반영하여 연 1회 특성화 프로그램 공개수업을 실시하려고 합니다.

특성화명	시간	비고
미술	13:30~14:30 (주1회) / 30분씩*2반	재료비는 방과후 과정 운영비에서 충당함 (약 1인당 월 5,000원) *재료비는 월간계획에 따라 변동될 수 있음
체육	13:30~14:30 (주1회) / 30분씩*2반	신체활동 기구 지참
영어	13:30~14:30 (주1회) / 30분씩*2반	수업자료 지참

환불은 매달 방과후 시작 후 5일 이내에 방과 후 퇴원 신청 시 해당 월 수익자 부담금 전액 환불하며 장기결석(5일 이상) 시 간식비 환불합니다. 단, 사전 신청 시에만 가능합니다. 중도 퇴원 시 간식비는 환불, 특성화 강사비 및 재료비는 환불 불가합니다. 이상입니다.

- 제안 설명 잘 들었습니다. 의문 사항이나 자세히 더 알아보고 싶은 사항이 있으시면 질의해 주십시오.
- 없습니다.
- 제안해 주신 안을 원안대로 통과하는데 이의 없으십니까?
- 이의 없습니다.
- 이 안건에 대해 반대하시거나 질의할 사항이 없으시면 의사일정 제6안 2023학년도 유치원 방과후과정 운영 계획(안) 건은 원안대로 가결되었음을 선포합니다. (의사봉 3타)

의사일정 제7안 : 2023학년도 유치원 유아학비 계획(안)

- 의사일정 제7안 2023학년도 유치원 유아학비 계획(안) 건에 대하여 ○○○께서 제안 설명하겠습니다.
- 유치원 유아학비 관련해서 심의를 받고자 합니다. 작년과 동일하게 월 10만원의 유아학비를 지원 받으며 오후에 늦게까지 남아 방과후 과정에 참여하는 어린이는 5만원의 지원금을 받고 있습니다. 방과후유아학비 지원 예산계획은 각 연령의 정원에 따라 계획되어 실시됩니다. 이상입니다.

구분	세 입			구분	세 출		
유아학비 지원금	만3세	100,000원×14명×9개월=	12,600,000원	교육활동비 (세원학습비, 재료비, 개인위생 용품 등)	만3세	100,000원×14명×9개월=	12,600,000원
	만4세	100,000원×20명×9개월=	18,000,000원		만4세	100,000원×20명×9개월=	18,000,000원
	만5세	100,000원×24명×9개월=	21,600,000원		만5세	100,000원×24명×9개월=	21,600,000원
계			52,200,000원	계			52,200,000원

- 제안 설명 잘 들었습니다. 의문 사항이나 자세히 더 알아보고 싶은 사항이 있으시면 질의해 주십시오.
- 없습니다.

○○○	제안해 주신 안을 원안대로 통과하는데 이의 없으십니까?																																																			
○○○	이의 없습니다.																																																			
○○○	이 안건에 대해 반대하시거나 질의할 사항이 없으시면 의사일정 제7안 2023학년도 유치원 유아학비 계획(안) 건은 원안대로 가결되었음을 선포합니다. (의사봉 3타)																																																			
○○○	<p>의사일정 제8안 : 2023학년도 초등돌봄교실 운영 계획</p> <p>의사일정 제8안 2023학년도 초등돌봄교실 운영 계획 건에 대하여 ○○○께서 제안 설명하겠습니다.</p> <p>2023학년도 초등돌봄교실 운영계획을 말씀드리겠습니다. 초등돌봄교실의 목적은 초등돌봄교실의 기능을 강화하여 맞벌이·저소득층·한부모가정 등 자녀의 건강한 성장을 돕고 질 높은 돌봄서비스를 제공하는데 있습니다.</p> <p>돌봄 1학년은 4학급, 2학년은 2학급, 방과후 연계형은 개방형으로 1학급 운영합니다. 오후 돌봄 교실은 1~2학년 저소득층·한부모, 조손, 다자녀·맞벌이 가정 등의 돌봄이 필요한 학생을 중심으로 운영하고, 돌봄교실 신청자가 많은 경우 입급 기준에 의해 전자 추첨을 하여 선발합니다. 방과후 연계형 돌봄교실은 관리형에서 2~3학년 학생을 대상으로 개방형으로 전환하여 정규수업후 방과후 수업에 참여하는 학생이 자율적 학습 및 쉼이 있는 공간으로 운영합니다. 세부 운영계획은 다음과 같습니다.</p> <table><tr><th>운영 유형</th><th>운영 시간</th><th>장소</th><th>대상</th><th>수용 인원</th><th>비용부담</th><th>운영인력</th><th>비고</th></tr><tr><td>오후 돌봄</td><td>방과후 ~17:00 방과후 ~19:00</td><td>검용교실 (4실) 전용교실 (2실)</td><td>1~2학년 중 맞벌이·저소득층·한부모 가정 등의 학생</td><td>120명 내외</td><td>간식 수익자 부담 (교육비지원 대상자 무료) ※1인당 부담액: 간식비 2000원</td><td rowspan="2">초등보육 전담사</td><td>방학 및 자율휴업일 포함 운영</td></tr><tr><td>방학중 돌봄</td><td>09:00 ~15:00</td><td>각반교실</td><td>학기중 돌봄교실에 참여학생중 희망 학생</td><td>희망 인원</td><td>급식 수익자 부담 ※1인당 부담액: 급식비 6000원</td><td>방학중 운영</td></tr></table> <table><tr><td>방과후 학교 연계형 교실 (다꿈터)</td><td>1300 ~1530</td><td>전용교실 (1실)</td><td>2-3학년 학생 중 방과후 프로그램에 참여하는 학생</td><td>희망자 15명 내외</td><td>※ 간식 및 급식 미제공, 무상 프로그램 미제공</td><td>자원봉사자</td><td>관리형에서 개방형으로 전환</td></tr><tr><td>방학중</td><td></td><td>전용교실 (1실)</td><td></td><td></td><td colspan="3">방학 중 미운영</td></tr></table> <table><tr><th>방학구분</th><th>기간</th><th>비고</th></tr><tr><td>운영기간</td><td>2023. 3. 2. ~ 2024. 2. 29.</td><td rowspan="4">※ 학사운영에 따라 변경될 수 있음 -돌봄교실 방학중 등교 희망학생은 수요 조사후 합반으로 운영</td></tr><tr><td>여름방학</td><td>2023. 7. 25.~ 2023. 7. 31.(5일간)</td></tr><tr><td>겨울방학</td><td>2024. 1. 8.~ 2024. 1. 12.(5일간)</td></tr><tr><td>새학기 준비기간</td><td>2024. 2. 28.~ 2024. 2. 29.(2일간)</td></tr></table>	운영 유형	운영 시간	장소	대상	수용 인원	비용부담	운영인력	비고	오후 돌봄	방과후 ~17:00 방과후 ~19:00	검용교실 (4실) 전용교실 (2실)	1~2학년 중 맞벌이·저소득층·한부모 가정 등의 학생	120명 내외	간식 수익자 부담 (교육비지원 대상자 무료) ※1인당 부담액: 간식비 2000원	초등보육 전담사	방학 및 자율휴업일 포함 운영	방학중 돌봄	09:00 ~15:00	각반교실	학기중 돌봄교실에 참여학생중 희망 학생	희망 인원	급식 수익자 부담 ※1인당 부담액: 급식비 6000원	방학중 운영	방과후 학교 연계형 교실 (다꿈터)	1300 ~1530	전용교실 (1실)	2-3학년 학생 중 방과후 프로그램에 참여하는 학생	희망자 15명 내외	※ 간식 및 급식 미제공, 무상 프로그램 미제공	자원봉사자	관리형에서 개방형으로 전환	방학중		전용교실 (1실)			방학 중 미운영			방학구분	기간	비고	운영기간	2023. 3. 2. ~ 2024. 2. 29.	※ 학사운영에 따라 변경될 수 있음 -돌봄교실 방학중 등교 희망학생은 수요 조사후 합반으로 운영	여름방학	2023. 7. 25.~ 2023. 7. 31.(5일간)	겨울방학	2024. 1. 8.~ 2024. 1. 12.(5일간)	새학기 준비기간	2024. 2. 28.~ 2024. 2. 29.(2일간)
운영 유형	운영 시간	장소	대상	수용 인원	비용부담	운영인력	비고																																													
오후 돌봄	방과후 ~17:00 방과후 ~19:00	검용교실 (4실) 전용교실 (2실)	1~2학년 중 맞벌이·저소득층·한부모 가정 등의 학생	120명 내외	간식 수익자 부담 (교육비지원 대상자 무료) ※1인당 부담액: 간식비 2000원	초등보육 전담사	방학 및 자율휴업일 포함 운영																																													
방학중 돌봄	09:00 ~15:00	각반교실	학기중 돌봄교실에 참여학생중 희망 학생	희망 인원	급식 수익자 부담 ※1인당 부담액: 급식비 6000원		방학중 운영																																													
방과후 학교 연계형 교실 (다꿈터)	1300 ~1530	전용교실 (1실)	2-3학년 학생 중 방과후 프로그램에 참여하는 학생	희망자 15명 내외	※ 간식 및 급식 미제공, 무상 프로그램 미제공	자원봉사자	관리형에서 개방형으로 전환																																													
방학중		전용교실 (1실)			방학 중 미운영																																															
방학구분	기간	비고																																																		
운영기간	2023. 3. 2. ~ 2024. 2. 29.	※ 학사운영에 따라 변경될 수 있음 -돌봄교실 방학중 등교 희망학생은 수요 조사후 합반으로 운영																																																		
여름방학	2023. 7. 25.~ 2023. 7. 31.(5일간)																																																			
겨울방학	2024. 1. 8.~ 2024. 1. 12.(5일간)																																																			
새학기 준비기간	2024. 2. 28.~ 2024. 2. 29.(2일간)																																																			
○○○	<p>방과후 학교 연계형 교실 같은 경우 꿈터로 기능을 바꾸어 관리형에서 개방형으로 전환하여 운영하는데, 대상이 2~3학년 학생 중 방과후 프로그램에 참여하는 학생으로 15명 내외로 알고 있습니다. 15명을 어떻게 선정합니까?</p> <p>15명 내외로 숫자를 한정하는 것은 아닙니다. 공간이 넓지 않고 책상이 모두 16개 있습니다. 15명 어린이 이외에도 학생들이 오는 데로 일단 다 받으려고 합니다. 너무</p>																																																			

	<p>많은 어린이들이 모이게 되면 자원봉사 인력이 어린이를 도서관에 데려가서 데리고 있다든지 해서 도서관도 활용하려고 합니다. 변경한 이유는 꿈터 같은 경우에는 참여 학생의 숫자가 많지는 않은데, 관리 인력은 꾸준히 들어가고 있습니다. 그래서 방과 후 가는 어린이들이 시간이 안맞아 비는 경우 잠시 쉬었다 갈 수 있는 공간으로 변경되는 것이 낫겠다는 의견이 많았습니다. 관리 인력이 따로 없어서 희망하는 학부모님이나 대학생 자원봉사자, 지원받은 실버 인력을 이용하고, 그것으로도 안되면 교사의 도움을 받아서 운영합니다. 소수의 아이들이 많은 인력을 사용하다보니 효율성이 떨어지다 보니 개방형으로 바뀌어서 희망하는 어린이들이 누구나 와서 쉬어 갈 수 있는 공간으로 변경하게 되었습니다.</p>
○○○	그럼, 신청은 방과후와 같은 기간에만 가능한 것인가요?
○○○	연계형이라서 방과후 학교에 참여하는 학생 중에서 대기하는 아이들이 복도에서 핸드폰을 하면서 기다리는 것이 아니라 꿈터에 와서 쉬거나 책을 읽거나 놀이를 하거나 또는 공부를 할 수 있고 관리 인력으로는 자원봉사 인력을 위주로 해서 운영하고, 그마저도 어려운 경우 교사를 배치해서 할 예정입니다.
○○○	방과후 학교 프로그램 희망자에 한해서 신청을 받는 것인가요?
○○○	따로 신청은 받지 않고, 안내만 나가고, 인원은 확정지지 않습니다. 이용하는 어린이들 명단만 작성해서 하려고 합니다.
○○○	학원 이용하는 학생도 시간이 애매한 경우 이용해도 되며, 장소가 협소한 경우 도서관을 이용하면 됩니다.
○○○	<p>다음은 급·간식 계획에 대해 말씀드리겠습니다. 급·간식 제공기간은 2023년 3월 2일부터 2024년 2월 29일까지이며 대상은 돌봄교실 6개 반 120명 내외, 보존식 1개입니다. 간식업체는 입찰을 통해서 그린푸드로 선정되었습니다. 돌봄간식은 1인 1480원, 급식은 1인 2000원 예정입니다. 급·간식 비용은 수익자 부담으로 운영하며 교육비 지원대상은 무료입니다. 급·간식비의 환불은 5일전 연속 3일 이상 결석한 학생에 한해 환불됩니다.</p> <p>특기적성 프로그램 외부강사 운영 및 예산에 관한 사항으로 종이접기, 창의미술, 놀이체육, 독서논술, 보드게임, 창의 수학, POP, 방송댄스의 8개 프로그램을 개설하여 운영하며 참여학생 모두에게 무상으로 지원됩니다. 특기적성 프로그램은 60분 수업으로 강사비는 시간당 30000원이 지급됩니다. 이상입니다.</p>
○○○	제안 설명 잘 들었습니다. 의문 사항이나 자세히 더 알아보고 싶은 사항이 있으시면 질의해 주십시오.
○○○	돌봄교실 환불도 급식 환불규정과 동일하게 적용하는 것이 맞을 것 같습니다.
○○○	네, 동일하게 적용하겠습니다. 급식 환불은 전주 발주 전 5일 이상 연속, 출장 및 기타 사유가 있는 경우 환불이므로 5일 전 사전 연락하며 5일 이상 결석한 경우 환불하는 것으로 하겠습니다.
○○○	의문 사항이나 자세히 더 알아보고 싶은 사항이 있으시면 질의해 주십시오.
○○○	없습니다.
○○○	제안해 주신 안을 원안대로 통과하는데 이의 없으십니까?
○○○	이의 없습니다.
○○○	이 안전에 대해 반대하시거나 질의할 사항이 없으시면 제8안 2023학년도 초등돌봄교실 운영 계획 건은 원안대로 가결되었음을 선포합니다. (의사봉 3타)
○○○	의사일정 제9안 : 2023학년도 학교안전계획(안)
○○○	의사일정 제9안 2023학년도 학교안전계획(안) 건에 대하여 ○○○께서 제안 설명하겠습니다.
○○○	2023학년도 학교 안전 계획에 대해 말씀드리겠습니다. 2023학년도 은빛초등학교 안전 계획에는 2022학년도 학교계획 추진 실적, 2023학년도 학교 현황 및 학교 구성원의

재난조직체계, 안전사고 관리 지침, 안전교육 및 재난 대비 훈련계획 등의 학교 안전 전반에 대한 사항을 포함하고 있습니다.

■ 2023학년도 은빛초등학교 학교안전계획 수립 시, 다음의 사항을 반영하고자 합니다.

1. 2023학년도 은빛초등학교 안전계획(안)

1. 관련 법령 및 지침에 따른 학교계획의 개요 (①목표 ②내용체계 ③수립·시행)

▶ 「학교안전사고 예방 및 보상에 관한 법률」 제4조 제6항: 학교운영위원회 심의 필수

2. 2022학년도 학교계획 추진현황

가. 학교안전계획 추진 실적

1) 교직원 안전교육 직무연수 이수 현황: (3년 주기로 전체 교직원 15시간 이상 이수)

▶ 교직원 안전교육 3주기(2021년 3월~2024년 2월): 기한 내 전체 교직원 이수 예정

연도	구분	교직원 수(명)			안전 관련 전문교육(15시간) 이수			
		교원	직원	계 (A)	교원	직원	계 (B)	이수율 (B / A) × 100
2021년 3월 ~ 2024년 2월	2021	79	16	95	18	5	23	24
	2022	96	30	126	66	14	80	63
	2023	2024년 2월까지 기한 내 전체 교직원 이수 예정						

2) 안전영역 및 교육과정영역별 학생안전교육 이수시간 현황:

▶ 교육부 학교안전교육에 관한 고시 2016-90호 의무 이수시간 지침에 근거함.

▶ 7대 안전영역의 필수 이수시간(33차시 이상)을 반영하여 교육과정 운영함.

초등학교			
교육과정영역별 이수시간 안전영역(2022 필수이수시간)	교과		이수시간
	1학기	2학기	계
생활안전 (10차시)	5	5	10
교통안전 (9차시)	5	4	9
폭력 및 신변보호 (3차시)	2	1	3
약물 및 사이버 중독 예방 (5차시)	3	2	5
재난안전 (5차시)	3	2	5
직업안전 (0차시)	0	0	0
응급처치 (1차시)	1	0	1
계 (33차시)	19	14	33

유치원			
교육과정영역별 이수시간 안전영역(2022 필수이수시간)	교과		이수시간
	1학기	2학기	계
생활안전 (11차시)	6	5	11
교통안전 (8차시)	4	4	8
폭력 및 신변보호 (7차시)	5	2	7
약물 및 사이버 중독 예방 (8차시)	5	3	8
재난안전 (6차시)	3	3	6
직업안전 (2차시)	1	1	2
응급처치 (2차시)	1	1	2
계 (44차시)	25	19	44

3) 재난대응훈련 및 학생 생활 안전지도

▶ 2022학년도 소방 합동훈련 (1회), 소방 자체훈련 (1회), 지진대피훈련 (1회) 실시함.

▶ 2022학년도의 경우 2학기는 학교 공사로 인하여 학년별 훈련으로 운영.

▶ 나침반 5분 안전교육 월별 자료를 활용하여 7대 영역별 안전수칙 상시 지도

▶ 학교안전사고예보 월별 자료를 활용하여 상시 지도 및 가정통신문 발송을 통해 학교와 가정의 연계 교육

나. 학교 안전 자가 점검표

▶ 2022학년도 추진 실적 점검 및 2023학년도 계획 수립에 활용

3. 학교 현황 및 조직체계

가. 학교 현황

(①일반현황 ②학생 및 교직원 현황 ③비상연락망 ④학교 위치 및 비상대피도 ⑤비상배낭 ⑥마스터키 관리방침)

나. 안전관리 추진 조직(학교 재난대응 본교 안전조직 구성·운영)

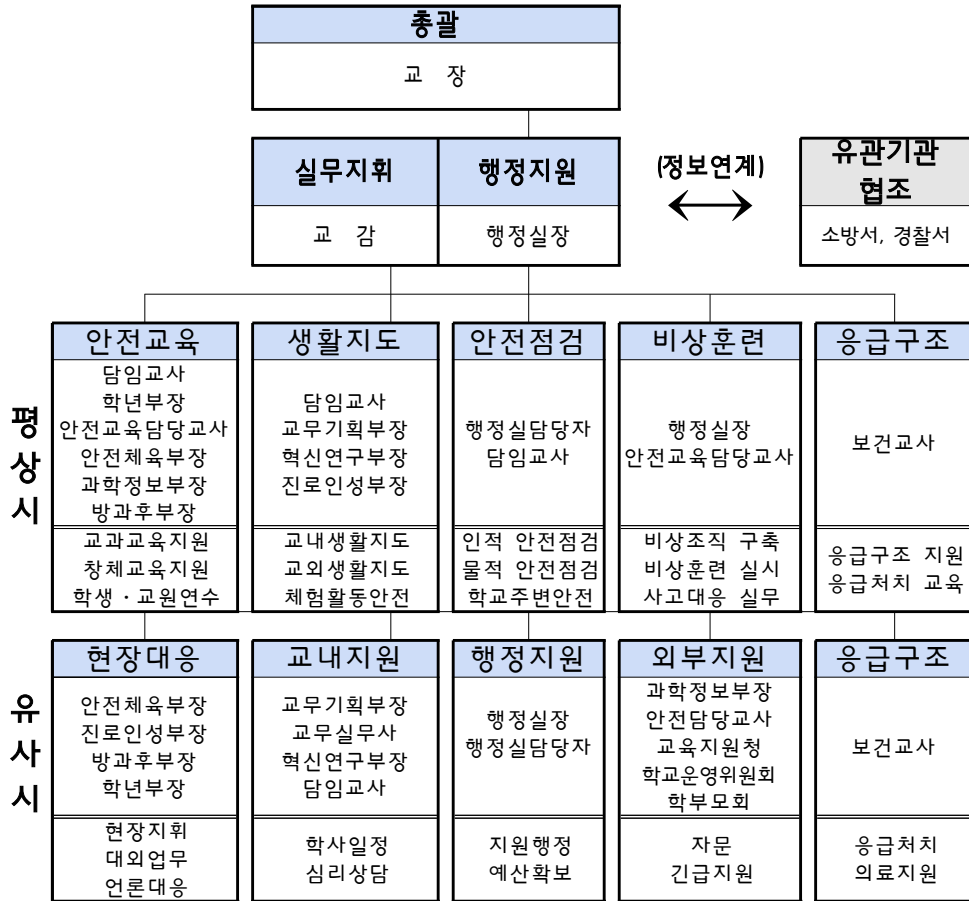

다. 안전 관련 업무 (부서별 담당 업무, 비상시 교직원 및 학부모(보호자)의 책무)

라. 학교 식중독 교내대책반의 구성·운영

마. 응급구조체계 조직

바. 학교안전사고 대응 절차 및 방법

4. 안전사고 관리 및 재난대응

- 1) 안전사고 관리 지침 ▶ 안전사고 관리 지침 및 본교 응급구조체계에 의함.
- 2) 재난대응 지침 ▶ 학교현장 재난유형별 교육·훈련 지침에 의함.
- 3) 보건실 치료 데이터 관리 및 활용 - 학생 처치 및 치료 상황 누가 기록, 학기별 내부 기안
- 4) 특수교육대상자 안전관리 ▶ 특수학급 안전교육 학교교육계획에 의함.

5. 안전한 교육 활동 운영

가. 학생 대상 안전교육

1) 학사일정별 안전관리 연간계획

2023학년도 안전관리 연간계획 (2023학년도 학사일정 반영하여 추후 수정)					
구분	학사일정		안전교육	안전훈련	시설관리
	교내	교외			
3월	신입생 입학식 및		감염병 예방 수칙 상시 지도	학교안전교육계획 설명(총회)	매월 안전점검의 날

	재학생 시업식 학부모총회 친구사랑교육 주간		신학기 교내 생활 안전교육 등·하교 교통안전교육 나.침.반 5분 안전교육 학교안전사고예보 3월호	민방위 훈련(화재) 예정	
4월	장애이해교육 주간 스마트폰이별 주간 독도교육주간 과학의날 행사 학부모초청공 개수업 학년별체육대 회	현장체험학습 (2023학년도 학사일정에 따라 추후 수정)	교내·외 안전사고 예방 지도 나.침.반 5분 안전교육 학교안전사고예보 4월호	황사·미세먼지 대응 안전교육	매월 안전점검의 날
5월	학생건강체력 증진 소방안전교육		재난대비 안전교육 나.침.반 5분 안전교육 학교안전사고예보 5월호	민방위 훈련(복합) 예정 소방 훈련(예정)	매월 안전점검의 날
6월	정보통신윤리 교육주간 통일교육주간		수상 활동 안전수칙 교육 나.침.반 5분 안전교육 학교안전사고예보 6월호		매월 안전점검의 날 3중 시설물 정기점검 실시(1차)
7월	여름방학		여행, 폭염 대비, 물놀이 안전 등 여름철 안전수칙 지도 방학 중 생활 안전교육 나.침.반 5분 안전교육 학교안전사고예보 7월호		매월 안전점검의 날
8월	2학기 개학식		식중독 예방수칙 지도 신학기 교내 생활 안전지도 나.침.반 5분 안전교육 학교안전사고예보 8월호		매월 안전점검의 날
9월	소방안전교육 학부모상담주 간	현장체험학습 (2023학년도 학사일정에 따라 추후 수정)	안전사고 예방 중점지도 등·하교 교통안전교육 나.침.반 5분 안전교육 학교안전사고예보 9월호	민방위 훈련(화재) 예정 소방 훈련(예정)	매월 안전점검의 날
10월	인권교육주간 독서교육주간		재난대비 안전교육 나.침.반 5분 안전교육 학교안전사고예보 10월호	실험·실습 안전교육	매월 안전점검의 날 학교시설 안전점검 실시
11월	친구사랑교육 주간 안전교육주간		화재 예방 안전수칙 지도 강화 교내·외 안전사고 예방 지도 나.침.반 5분 안전교육 학교안전사고예보	재난대응 안전훈련(지진) 예정	매월 안전점검의 날 학교시설 안전점검 결과 보고

			11월호		
12월	교육과정반성회 2024학년도 전교임원선거		겨울철 관련 안전교육 나.침.반 5분 안전교육 학교안전사고예보 12월호		매월 안전점검의 날 3중 시설물 정기점검 실시(2차)
1월	종업식 및 졸업식 2024학년도 학교안전계획 수립		겨울철 관련 안전교육 방학 중 생활안전교육 졸업식 전후 교내·외 안전교육 나.침.반 5분 안전교육 학교안전사고예보 1월호		매월 안전점검의 날

※ 세부 계획은 2023학년도 학사일정 및 전국 공통 훈련 일정을 고려하여 수립 및 조정

2) 학생 안전교육 실시

▶ 학생 생활지도 지침 참고

▶ 나침반 5분 안전교육 및 학교안전사고예보 자료 활용

▶ 교과 수업과 연계하여 7대 안전영역별 의무 이수 시수를 2023학년도 교육과정에 반영

3) 수상 안전사고 예방 교육과정 운영(생존 수영)

▶ 2022학년도 3, 4학년 이론 및 실내체험교육 4차시, 실기교육 6차시 진행

차시	학습주제	학습내용	강사	장소
1	안전교육 및 심폐소생술	생존수영이란, 심폐소생술 기본교육, AED를 활용한 CPR교육	담임	교실
2	구조법	구조장비 없을 때 구조법		
3	체온유지법	구명조끼 착용법 및 실습, 개인 및 단체 체온유지법	강사	
4	타인 및 자기구조법	구명환, 페트병을 이용한 수상구조		
5~10	실기 교육	이론을 바탕으로 한 생존수영 실습	수영강사	수영장

▶ 2023학년도의 경우, 관련 지침에 따라 계획 수립 예정

4) 실험·실습 안전사고 예방 ▶ 본교 과학실험 안전관리 계획에 의함.

5) 체육활동 안전사고 예방 교육 ▶ 본교 체육활동 안전사고 예방 계획에 의함.

6) 안전약자(요양호자) 안전지도

▶ 안전약자(요보호학생)안전대책 및 학교건강증진계획(보건)-요보호자 관리에 의함.

나. 재난대비훈련 연간계획 (세부 계획은 2023학년도 학사일정 및 전국 공통 훈련 일정을 고려하여 조정 가능)

	훈련명	훈련유형	대상	담당자
5월	화재대피훈련 (학교 자체훈련)	사전교육 및 현장훈련	전체 교직원과 재학생	안전교육 담당자
9월	화재대피훈련 (소방서 합동훈련)	사전교육 및 현장훈련	전체 교직원과 재학생	행정실장
11월	지진대피훈련 (안전한국훈련과 연계)	사전교육 및 현장훈련	전체 교직원과 재학생	안전교육 담당자

다. 교직원 대상 안전교육:

교직원 안전교육 직무연수 3주기: 2021년 3월부터 2024년 2월까지 15시간 이상
안전교육 이수 예정

6. 교육활동 안전 강화

가. 돌봄 및 방과후학교 안전관리 ▶ 2023학년도 방과후학교 운영계획-안전관리계획에 의함.

나. 현장체험학습 활동 안전대책 ▶ 현장체험학습 운영 기본계획에 의함.

7. 학교 안전문화 확산

가. ‘학교 안전점검의 날’ 운영 (매월 학교 시설 전반의 지속적 점검 및 보수)

나. 학교 안전 관련 가정 연계 ▶ 안전 관련 사항 가정통신문 발송 및 공지사항 탑재

8. 안전한 학교 시설 및 환경 조성

가. 학교 시설 안전점검 ▶ 안전점검의 날 연간운영계획에 의함.

① 해빙기, 여름철, 겨울철 안전점검 ② 재난 위험시설 안전점검 ③ 공사 현장 안전점검 ④ 어린이 놀이시설 안전관리

나. 학교 시설 안전관리 및 조치 ▶ 교육시설 안전대진단 추진계획에 의함.

1) 학교 시설 안전 관리기준에 따른 관리 및 조치

2) 개별 법령에 의한 학교시설물 관리 ▶ 안전관리 법령 및 학교 시설 안전관리 기준에 의함.

다. 통학로 안전관리 - 교통봉사단 운영, 등하교 시간대 교내 외부 차량 진입 금지

라. 학교급식 안전관리 ▶ 2023학년도 급식실 안전관리 계획에 의함.

마. 학교 출입관리 ▶ 2023학년도 학교 출입에 관한 운영계획에 의함.

9. 피해 회복 및 재발 방지

가. 상담 및 치료 지원

나. 학교안전사고 보상제도

II. 2023학년도 은빛초등학교 병설 유치원 안전계획(안)

● 기본 안전교육 계획

1. 방침

- 1) 교육과정에 의한 체계적인 안전교육 계획을 수립하여 실시한다.
- 2) 안전교육은 체험 중심으로 실시하고 연간 44시간 이상 실시한다.
- 3) 사회적 요구를 반영한 안전교육을 실시한다.
(인터넷사용, 아동학대예방, 성폭력예방, 양성평등교육 등)
- 4) 가정통신문 배부를 통해 유아들이 안전한 생활습관을 형성하도록 지원한다.
- 5) 교통규칙을 지키고 교통수단을 안전하게 이용하도록 수시로 지도한다.
- 6) 안전교육은 안전교육 관련 기관 및 지역사회와 협력 체제를 구축하여 실시한다.
- 7) 유아 성폭력 예방 교육을 계획하여 연간 20시간 이상 안전교육을 실시한다.
- 8) 나·침·반 안전 콘텐츠 등을 활용하여 하루 5분 이상 안전교육을 실시한다.
- 9) 원내 안전관리 체제 구축으로 사고 발생 시 신속하게 대응할 수 있도록 한다.
- 10) 직업안전교육은 유아들의 일상생활과 연계하여 진행하도록 한다.
- 11) 안전사고 발생 시 매뉴얼에 따라 행동한다.

2. 세부 추진계획

1) 연간 안전 관리 계획

구분	세 부 추 진 내 용	시대상	시기
유아 안전지도	<ul style="list-style-type: none"> ● 7대 안전교육 실시 - 생활안전교육 	전체	총 44시간

	<ul style="list-style-type: none"> - 교통안전교육 - 폭력예방 및 신변보호교육 - 약물 및 사이버 중독 예방 교육 - 재난안전교육 - 직업안전교육 - 응급처치교육 		실시 연 11회 연 8회 연 7회 연 8회 연 6회 연 2회 연 2회 연 20회 연 중 연 6회 연 중(매 일)
	<ul style="list-style-type: none"> • 성교육 • 현장체험학습 시 교통안전 교육 실시 • 재난 대피 훈련(화재·지진·민방위훈련) • 나·침·반 5분 안전교육 실시 		
안전관리	<ul style="list-style-type: none"> • 행사 및 현장학습 시 구급상자와 비상연락망 휴대 <ul style="list-style-type: none"> - 사전 안전교육 협의 실시 • 가벼운 사고 발생 시 유치원 약품 이용 • 보건실과 연계 • 정기 안전 점검 실시 • 응급처치 동의서 - 연령별 비치 • 교직원 비상연락망 비치 	교직원 교직원 담임 안전 담당 담임 안전 담당	현장학습 시 연 중 연 중 연 중 3월 연 중

2) 유치원 비상대책반 구성(감염병 대책기구와 일원화)

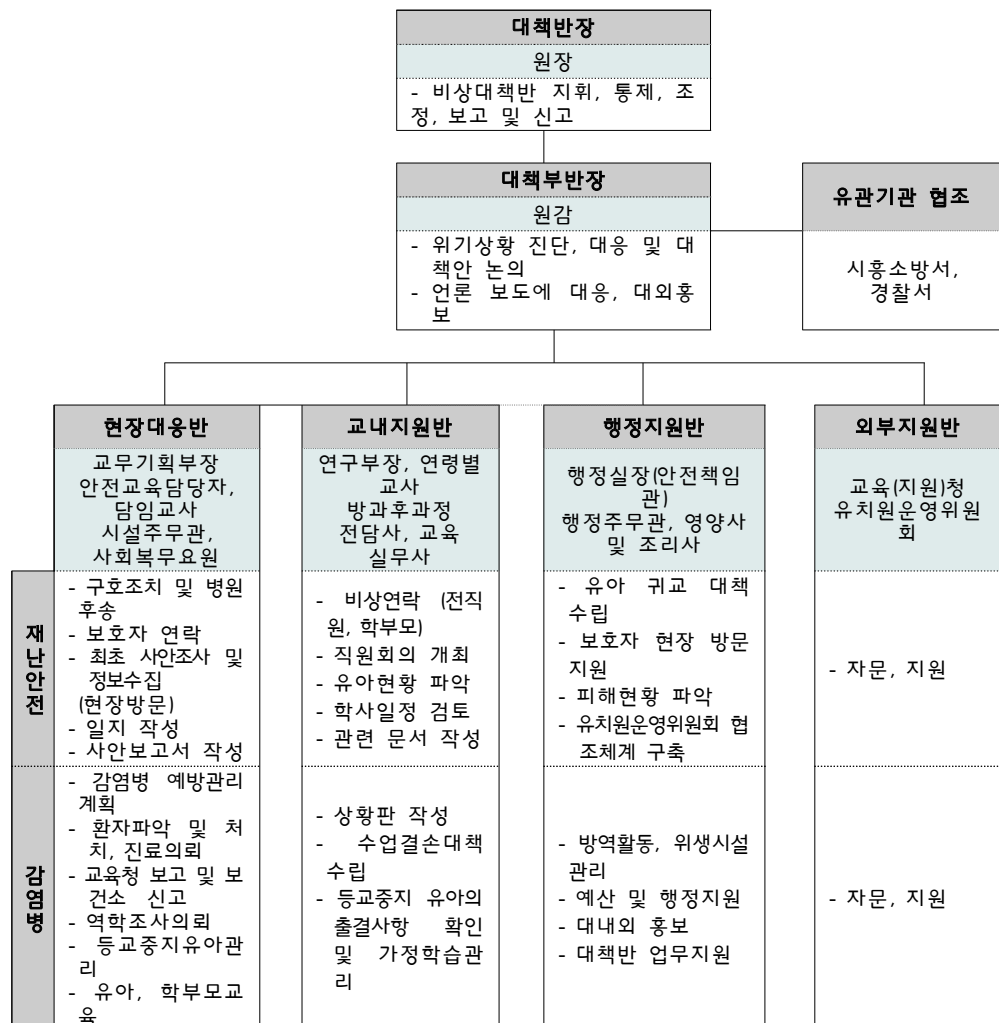

3) 함께 하는 안전생활 계획- 유아, 교사, 학부모 대상

구 분		내 용	실시
전문기관에 의한 안전 체험교육	재난(소방)안전	• 시흥소방서	초등학교와 합동훈련
	교통안전	• 시흥경찰서	5월 예정

4) 안전교육 실시 주기 및 차시

구분	생활 안전	교통 안전	폭력 및 신변안전	약물 및 사이버 중독	재난 안전	직업 안전	응급 처치안전
횟수	학기당 2회 이상	학기당 3회 이상	학기당 2회 이상	학기당 2회 이상	학기당 2회 이상	학기당 1회 이상	학기당 1회 이상
교육시간 (총 44차시)	연간 11차시	연간 8차시	연간 7차시	연간 8차시	연간 6차시	연간 2차시	연간 2차시
성교육			성교육 (20차시)				

5) 7대 안전교육 연간 계획(전체 44시간)

[1학기]

월	주	생활안전교육	교통안전교육	폭력예방 및 신변보호교육	약물 및 사이버 중독 예방 교육	재난안전교육	직업안전교육	응급처치교육
3	1			사이좋게 지내요				
	2	화장실 안전하게 이용하기						
	3					안전하게 대피해요 (화재대피훈련)		
	4	바깥놀이 하러 나갔어요			제대로 먹어야 약이지 독이 될 수도 있어요			
	5		횡단보도 안전하게 건너기					
4	1	실종, 유괴상황 알고 도움 요청하기		친구를 때리지 말아요				
	2		안전벨트를 꼭 매요					
	3					불이 났을 때 숨지마세요 (소방합동훈련)		
	4			나의 감정은 소중해요	인터넷, 화가 났어요			
5	1	미끄러운 곳은 조심해요						
	2						일터의 안전시설을 알아보아요	
	3	재난대응안전한국훈련 / 화재 및 지진대피훈련						
	4							도와주세요 119
6	1		안전한 장소에서 놀기		엄마, 아빠 담배는 싫어요!			
	2					땅이 흔들려요 (지진대피훈련)		
	3	식중독 예방법 알기		길을 잃었어요				
	4							

	5		버스를 타고 내릴 때의 안전					
7	1			소중한 내 몸을 지켜요	술을 마시면 우리 몸이 아파요			
	2	물놀이 안전수칙을 지켜요			인터넷 바르게 사용하기			

[2학기]

월	주	생활안전교육	교통안전교육	폭력예방 및 신변보호교육	약물 및 사이버 중독 예방 교육	재난안전교육	직업안전교육	응급처치교육
9	1	길을 잃었을 때 도움 요청하기						
	2	학용품 안전하게 사용하기			인터넷 예절을 알아봐요			
	3							
	4		바퀴달린 것들의 안전			안전하게 대피해요 (화재대피훈련)		
	5							
10	1		안전한 대중교통이용					
	2	승강기, 에스컬레이터 안전하게 이용하기						
	3	유괴, 미아 상황에서 도움 요청하기		안전하게 생활하기				
	4					지진이 발생했어요 (지진대피훈련)		
11	1		보호장구 갖추기		스마트폰 중독의 위험성에 대해 알아보아요			
	2	안전지킴이 집은 무엇일까요?						
	3						안전이 최고예요	
	4					건물 옆은 위험해요 (지진대피훈련)		
12	1							손가락을 다쳤어요
	2							
	3			나를 아프게 하지 마세요				
	4		사각지대와 내륜차, 외륜차		스마트폰을 사용하는 올바른 습관을 알아보아요			
계 (차시)		11	8	7	8	6	2	2

총 44시간

4. 기대 효과

- 1) 체계적인 안전교육을 통해 교사와 유아 모두 안전의식을 강하게 고취할 수 있다.
- 2) 유치원 안전교육이 가정, 사회와 연계되어 안전의식이 생활화, 습관화 될 수 있다.
- 3) 사전에 철저한 예방지도 및 안전관리 강화로 건강하고 안전한 환경 및 활동이 이루어질 수 있다.

● 나 · 침 · 반 안전교육 계획

1. 목적

- 1) 하루 5분 자투리 시간을 이용한 상시 안전교육을 통하여 위기대처 능력을 키우고 안전생활의 습관화를 도모한다.
- 2) 생활 속 안전교육을 통해 유아, 학부모, 교직원의 안전의식을 제고한다.

2. 방침

- 1) 매일 1회 이상 5분 자투리 시간을 활용하여 나·침·반 교육을 실시한다.
- 2) 나침반 안전교육 콘텐츠를 활용하여 교육과정 내 각종 안전교육 시 활용하고, 위기 대응능력이 향상될 수 있도록 반복 학습을 한다.

3. 세부 추진계획

대상	월	내용					비고
교사	3, 9	나.침.반 안전교육 연수					
유아	3 ~ 12						<div>- 매일 5분 자투리 시간을 활용</div> <div>- 요일별로 주제를 정하여 교육</div> <div>- 동일 주제를 심화반복 학습</div>
		월	화	수	목	금	
		생활안전	교통안전 / 사이버 중독 예방	재난안전	보건안전	폭력예방/ 신변안전 약물/성 교육	
		- 교육청 제공 나침반 안전교육자료 활용					

4. 기대 효과

- 1) 교사가 활용하기 쉽고, 학생들이 쉽게 따라할 수 있는 행동 중심의 자료로 학교 안전교육 정착 및 활성화를 유도할 수 있다.
- 2) 월별 주제별 반복적인 안전교육의 실시로 안전사고 위기 발생 시 감각적이고 본능적인 대처능력을 신장할 수 있다.
- 3) 실제상황을 가정한 상황별 교육훈련으로 위기상황 시 안전사고별 대처능력 신장으로 안전을 생활화할 수 있다.

● 성폭력 예방지침

1. 목적

- 1) 성폭력 사건 발생 시 신속하고 투명한 처리와 피해자 보호 및 가해자 선도 등 적극적인 사안 처리 방안 마련한다.
- 2) 유아 관련 성폭력 사건의 예방과 재발 방지에 최선을 다하고 학교 성폭력 예방 교육 실효성을 확보하여 건전한 성문화 정착한다..

2. 법적 근거

구 분		성폭력 예방교육
교육 실시 주체		유치원의 장
현행 근거법		성폭력방지 및 피해자 보호 등에 관한 법률 제5조
교육대상	필수	해당기관 또는 단체에 소속된 사람
		기관장
		고위직
		비정규직
		원생
	선택	학부모
교육횟수		연 1회, 1시간 이상
교육목적		- 성에 대한 건전한 가치관 함양과 성폭력 예방

3. 세부 추진계획

1) 교육계획

분야	대상	일시	대상인원(명)		교육방법
성폭력 예방교육	교직원	연중	교원	3	성폭력 예방교육 콘텐츠 활용 연수 인형극
			직원	2	
	유아	연중	유아	62	7대 안전교육을 활용한 연간 20시간

2) 유아 성폭력 예방 교육 계획

	성폭력예방교육
1차시	소중한 우리 몸
2차시	어른들께 말해요
3차시	함부로 만지지 마세요
4차시	아기는 어떻게 태어날까요?
5차시	몰래 봐서 미안해
6차시	우리 몸은 소중한
7차시	나쁜 비밀이 있어요
8차시	이런 장난은 싫어요
9차시	신체를 보호해요
10차시	좋은 느낌과 나쁜 느낌
11차시	난 소중한니까요
12차시	나쁜 느낌을 말해요
13차시	우리는 소중한
14차시	나쁜 접촉은 싫어요
15차시	빨간 모자가 되었어요
16차시	성폭력안전송-남자와 여자
17차시	성폭력 및 아동학대 손유희-달달 무슨달
18차시	EBS 아동성폭력 예방캠페인
19차시	그거 아니? 나쁜터치편
20차시	내 몸 이야기

○○○

제안 설명 잘 들었습니다. 의문 사항이나 자세히 더 알아보고 싶은 사항이 있으시면
질의해 주십시오.

○○○

학교에서 성교육은 어떻게 하는지 궁금합니다.

○○○

성교육은 보건교육 영역이긴 하지만 담임선생님께서 창체 또는 교과과정 속에서 수시
로 지도를 하고 계십니다.

○○○

생존수영은 시간이 정해져 있나요?

○○○

아직 정해진 것은 없으나 작년보다 올해는 시간이 좀 더 확대됩니다.

○○○

나침반 5분 안전교육은 무엇입니까?

○○○

교육청에서 보내준 자료에 의해 이루어지며 학급별로 아침시간 또는 하교시간, 담임
교사의 재량에 의해 지도를 하고 있습니다.

○○○

지진과 관련된 훈련들이 주기적으로 반복적으로 철저하게 이루어져서 학생들이 잘 대
처할 수 있게 지도해주셨으면 합니다.

○○○

올해도 작년처럼 학년별로 시간을 정해 할 예정입니다.

○○○

제안해 주신 안을 원안대로 통과하는데 이의 없으십니까?

○○○

이의 없습니다.

○○○

이 안전에 대해 반대하시거나 질의할 사항이 없으시면 의사일정 제9안 2023학년도 학
교안전계획(안) 건은 원안대로 가결되었음을 선포합니다. (의사봉 3타)

○○○

의사일정 제10안 : 2023학년도 은빛초등학교 회계 세입세출예산서(안)

의사일정 제10안 2023학년도 은빛초등학교 회계 세입세출예산서(안) 건에 대하여 ○
○○께서 제안 설명하겠습니다.

○○○

2023학년도 은빛초등학교회계 세입세출예산(안) 대해 제안 설명하겠습니다.

제안 이유는 2023학년도 은빛초등학교 회계 세입·세출예산(안)을 편성하여 학교운영위원회 심의를 거쳐 건전한 재정 운영과 예산 집행의 투명성을 제고하고자 합니다.

○ 2023학년도 은빛초등학교 회계 세입세출예산(안)

(단위:천원)

예산구분	2022년도 본예산액(A)	2023년도 본예산액(B)	비교증감	
			예산액(B-A)	증감률
2023학년도 본예산(안)	2,900,494	3,262,017	361,523	12.5%

○ 세입·세출 예산 내역

(단위:천원)

구분	과목	예산액	구분	과목	예산액
세입	지방자치단체이전수입	445,576	세출	인적자원 운용	18,400
	지방교육자치단체이전수입	1,816,891		학생복지/교육격차 해소	1,641,193
	학부모부담수입	954,450		기본적 교육활동	355,324
	행정활동수입	18,785		선택적 교육활동	654,331
	전년도이월금	26,315		교육활동 지원	62,950
	계	3,262,017		학교 일반운영	529,819
				계	3,262,017

○ 본예산 기본적으로 학교 교육활동과 시설 유지를 위한 예산으로 편성하였음

○ 2023년 추가된 주요 사업 설명

- 교직원생일기념비 4,800천원: 학교회계예산편성지침 의거
- 교직원장복결핵검진비 7,200천원: 2023년 5월까지 교직원 장복결핵 검진
- 체육대회 운영비 7,300천원: 2023학년도 체육대회 실시 / 학예회는 미개최 예정
- 유치원 현장체험학습 실시 2,610천원: 4월~5월중 화성 베어팜 견학
- 공공요금 증액 13,000천원: 공공요금 인상에 대비 시설유지보수비에서 감액분 증액
- 시설비 20,000천원: 증축공사후 후속 시설 개선이 필요해서 학교 예산분 편성
- 기계설비유지관리비 18,000천원: 기계설비법에 의거 2023.4.17.이후 기계설비관리비

이상으로 제안 설명을 마치겠습니다.

○○○

제안 설명 잘 들었습니다. 의문 사항이나 자세히 더 알아보고 싶은 사항이 있으시면 질의해 주십시오.

○○○

세부사업에서 학교폭력예방은 학생들 대상으로 하는 예산인데 ‘교직원 성희롱성폭력 연수 강사비’는 다른 세부사업에서 편성했으면 좋았을 것 같습니다.

○○○

네 위원장님 말씀대로 ‘교직원 성희롱성폭력 연수 강사비’ 교직원연수 또는 학교보건 관리쪽에서 예산 지출되도록 하겠습니다.

○○○

학교 도서구입가 3천만원만 편성되어 있는데 부족하게 편성된 것은 아닌가요?

○○○

도서구입비는 학교표준비 3%로 편성하게 되어 있는데 은빛초 표준교육비는 927,993,000원으로 3%는 초과하여 편성하였습니다.

○○○

스포츠클럽 운영비가 학생당 단가로 되어 있는데 학생 전체가 스포츠클럽에 참여를 하나요?

○○○

네 위원장님, 스포츠클럽 활동은 전교생이 모두 참여합니다.

○○○

도서관에 EBook 시스템이 되어 있나요?

○○○

은빛초는 EBook 시스템이 구축되어 있지는 않습니다.

○○○	EBook 시스템 구축 그다지 어렵지는 않다고 합니다. EBook이 구축되면 학부모들도 편 안하게 이용할 수 있고 효용성이 매우 좋습니다.																						
○○○	네 EBook 시스템이 구축되면 학생과 학부모님들 모두 좋아할 것 같습니다.																						
○○○	14페이지 학생보호인력지킴이 예산은 용도가 무엇인가요?																						
○○○	배움터지킴이 관련 예산입니다.																						
○○○	학교의 보안인력 추가가 중요합니다. 그래서 의정활동으로 초중 학교보안관 설치를 위해 노력해지만 경기도교육청 반대로 잘 안되었습니다.																						
○○○	서울처럼 학교보안관이 활동하면 학생안전에 매우 도움이 될 텐데 아쉽습니다.																						
○○○	경기도교육청에서 서울시교육청에 해당 사업이 운영에서 문제가 많이 있어 도입이 힘 들다고 하는데요, 학교 안전 강화를 위해 보완 방안 모색해 보겠습니다.																						
○○○	제안해 주신 안을 원안대로 통과하는데 이의 없으십니까?																						
○○○	이의 없습니다.																						
○○○	이 안전에 대해 반대하시거나 질의할 사항이 없으시면 의사일정 제10안 2023학년도 은빛초등학교 회계 세입세출예산서(안) 건은 원안대로 가결되었음을 선포합니다. (의 사봉 3타)																						
○○○	의사일정 제11안 : 2022학년도 제6차 은빛초등학교 회계 추가경정예산(안)																						
○○○	의사일정 제11안 2022학년도 제 6차 은빛초등학교 회계 추가경정예산(안) 건에 대해 여 ○○○께서 제안 설명하겠습니다.																						
○○○	2022학년도 제6차 은빛초등학교 회계 추가경정예산(안) 대해 제안 설명하겠습니다. 제안 이유는 「경기도 공립학교회계규칙」 제9조, 제14조에 의거 지방자치단체전입금 및 교육비특별회계전입금의 신규 교부, 조정 배부된 각종 목적사업비와 학교운영비의 증감 내역 및 추가 사업의 적기 집행에 근거를 마련하여 예산 운영의 적정성과 투명성 을 제고하고자 합니다.																						
	○ 2022학년도 제6회 은빛초등학교 회계 추가경정 세입세출예산(안) <div>(단위:천원)</div> <table><tr><th rowspan="2">구 분</th><th colspan="3">세입</th><th colspan="3">세출</th><th rowspan="2">과부족액 (C=A-B)</th></tr><tr><th>기정예산액</th><th>금회추경액</th><th>소계(A)</th><th>기정예산액</th><th>금회추경액</th><th>소계(B)</th></tr><tr><td>3차 추경</td><td>4,197,635</td><td>4,283,648</td><td>86,013</td><td>4,197,635</td><td>4,283,648</td><td>86,013</td><td>0</td></tr></table>	구 분	세입			세출			과부족액 (C=A-B)	기정예산액	금회추경액	소계(A)	기정예산액	금회추경액	소계(B)	3차 추경	4,197,635	4,283,648	86,013	4,197,635	4,283,648	86,013	0
구 분	세입			세출			과부족액 (C=A-B)																
	기정예산액	금회추경액	소계(A)	기정예산액	금회추경액	소계(B)																	
3차 추경	4,197,635	4,283,648	86,013	4,197,635	4,283,648	86,013	0																
	○ 주요 내용 가. 지방자치단체이전수입(△578천원) - 마을교육과정(시): △1,698천원 - 겨울방학 한글 해독 지원 프로그램(시): 1,120천원 나. 지방교육행정기관이전수입 (250,956천원) - 급식교육공무원인건비 100,268천원 - 특수교육 원거리통학비: 253천원 - 유치원방과후과정운영: 4,108천원 - 2022 휴업수당: 15,087천원 - 2학기 학교 방역인력 인건비: △3,951천원 - 학교급식 기구확충시설개선비: 84,049천원 - 자가도서대출반납기: 10,000천원 - 화장실 일부개선 사업: 52,000천원 - 유아학비지원: 1,700천원 - 유치원 특수학급 교재교구비: 20,000천원 다. 학부모부담수입 (-13,377천원) - 교직원급식비 △628천원																						

	<ul style="list-style-type: none"> - 방과후학교 활동비(초) △149,487천원 - 방과후학교 활동비(유) △2,192천원 - 졸업앨범비(초) △4,700천원 - 졸업앨범비(유) △258천원 - 돌봄교실 급간식비 △3,695천원 <p>라. 행정활동수입 (3,875천원)</p> <ul style="list-style-type: none"> - 운동장 사용료 △200원 - 불용물품 매각대금 △285천원 - 예금이자수입 358천원 - 증축공사 수도광열비 5,000천원 - 법인신용카드포인트수입 △37천원 - 재활용품 매각대금 △150천원 - 태양광발전 전기매각대금 △2,600천원 <p>○ 이번 제6회 추경은 정리추경으로 사업종료사업 감액하였고 증축 공사에 따른 시설 유지보수비 및 비품구입비등을 증액 편성하였습니다.</p> <p>○ 이번 추경에서는 학교급식 기구확충시설개선비: 84,049천원, 자가도서대출반납기: 10,000천원 화장실 일부개선 사업: 52,000천원</p>
○○○	이상으로 제안 설명을 마치겠습니다.
	제안 설명 잘 들었습니다. 의문 사항이나 자세히 더 알아보고 싶은 사항이 있으시면 질의해 주십시오.
○○○	학생건강검진비가 감액되어 있는데 사업종료되어 감액하신 건가요?
○○○	네 맞습니다. 종료사업들의 예산은 감액하여 현재 교실 증축 및 급식실 리모델링공사 후속예 필요 소규모시설수선비, 물품비등으로 변경하여 예산 사용의 효율성을 높였습니다.
○○○	자가도서대출반납기, 화장실 일부개선 사업의 내용을 알고 싶습니다.
○○○	자가도서대출반납기는 지차체에서는 운영하는 도서관에 볼수 있는 기기로, 학생이 스스로 도서 반납할 수 있는 기기입니다. 시흥에서 소수학교만 지원된 것으로 알고있습니다.
	화장실 일부개선 사업은 학교에 설치된 화변기를 양변기로 교체하는 사업으로 우리학교에는 화변기가 30기 있었으며, 이번주까지 모두 양변기로 교체될 예정입니다.
○○○	제안해 주신 안을 원안대로 통과하는데 이의 없으십니까?
○○○	이의 없습니다.
○○○	이 안건에 대해 반대하시거나 질의할 사항이 없으시면 의사일정 제11안 2022학년도 제6차 은빛초등학교 회계 추가경정예산(안) 건은 원안대로 가결되었음을 선포합니다. (의사봉 3타)
○○○	의사일정 제12안 : 2023학년도 은빛초등학교 발전기금 운용계획서(안)
○○○	의사일정 제12안 2023학년도 은빛초등학교 발전기금 운용계획서(안) 건에 대하여 ○○○○께서 제안 설명하겠습니다.
○○○	2023학년도 은빛초등학교 발전기금 운용계획서(안) 대해 제안 설명하겠습니다. 제안 이유는 2023학년도 은빛초등학교 발전기금을 기부받아 학생복지 및 학생자치활동의 지원 및 교육용 기자재 및 도서의 구입 추진하고자 합니다. ○ 수입계획서

	(단위:천원)					
	사 업 명	수입계획	수입기간	기부(모금대상)자	기부(모금)액	
	교육용 기자재 및 도서의 구입 사업	2,000,000	2023.03.01. - 2024.02.29	기부자	2,000	
	학생복지 및 학생자치활동의 지원 사업	2,000,000	2023.03.01. - 2024.02.29	기부자	2,000	
	합 계	4,000,000			4,000	
	○ 지출계획서					
	(단위:천원)					
	사 업 명	지출계획	지출시기	사용용도	세부사용내역	지출금액
	교육용 기자재 및 도서의 구입 사업	2,000	2023.03.01. - 2024.02.29	교육용 기자재 및 도서의 구입	기부자	2,000
	학생복지 및 학생자치활동의 지원사업	2,000	2023.03.01. - 2024.02.29	학생복지 및 학생자치활동 지원	기부자	2,000
	합 계	4,000				4,000
	○○○	이상으로 제안 설명을 마치겠습니다.				
○○○	학교 발전기금이 많이 들어 올 수 있도록 학교운영위원회와 학교 모두 노력했으면 합니다.					
○○○	제안 설명 잘 들었습니다. 의문 사항이나 자세히 더 알아보고 싶은 사항이 있으시면 질의해 주십시오.					
○○○	없습니다.					
○○○	제안해 주신 안을 원안대로 통과하는데 이의 없으십니까?					
○○○	이의 없습니다.					
	이 안건에 대해 반대하시거나 질의할 사항이 없으시면 의사일정 제12안 2023학년도 은빛초등학교 발전기금 운용계획서(안) 건은 원안대로 가결되었음을 선포합니다. (의사봉 3타)					
○○○	의사일정 제13안 : 2023학년도 방과후학교 연간 운영 계획 및 교재교구 선정(안)					
○○○	의사일정 제13안 2023학년도 방과후학교 연간 운영 계획 및 교재교구 선정(안) 건에 대하여 ○○○께서 제안 설명하겠습니다.					
○○○	2023학년도 방과후학교 연간 운영 계획, 방과후학교 강사 채용, 방과후학교 수용비 사용계획, 방과후학교 교재 및 교구 선정에 대해 심의받고자 합니다. 학교홈페이지에 연간 지도계획 및 부서별 안내사항을 학기초에 올려놓았는데, 이번 만족도 조사 결과 학부모 의견 중에 어떤 내용을 중심으로 지도를 하는지, 지도 계획안을 모르겠다고 하시는 분이 계셨습니다. 3월에 학교홈페이지에 공고가 되니 참고하시면 됩니다. 방과후학교 운영기간은 2023년 3월 2일 ~ 2024년 2월 28일 (1기 안내 및 접수: 3월 2일~13일)입니다. 세부 일정은 아래 표와 같으며 학사운영 일정, 사회 및 자연재난에 따라 변동될 수 있습니다.					
	구 분	운 영 기 간	비 고			
	안내 및 접수	2023년 3월 2일~ 3월 17일	(매 기 수업 시작 전 수강료 징수를 원칙으로 함)			
	1기(12주)	2023년 3월 20일~ 6월 16일	(보강 1주 포함)			
	2기(12주)	2023년 6월 19일~ 9월 15일	(보강1주 포함, 여름방학 기간에도 연속 운영함.)			
	3기(12주)	2023년 9월 18일~ 12월 15일	(보강 1주 포함)			
	4기 (8주)	2023년 12월 18일~ 2024년 2월 16일	(보강1주 포함, 겨울방학 기간에도 연속 운영함.)			

추진내용	목표	시기	(대상) 및 담당	비고
◦ 기초수요조사 및 분석	1회	전년 11월~12월	(학생, 학부모, 교원)	하이클래스를 통한 가정통신문 발송 홈페이지 탑재
◦ (연간)기본운영계획 수립	1회	12월	담당교사	학교운영위원회 심의
◦ 방과후학교 강사 모집 · 선정 · 계약	1회	12월~2월	담당교사	
◦ 세부운영계획 수립	1회	2월	담당교사	학교운영위원회 심의 홈페이지 탑재
◦ 방과후 학교 강사 대상 오리엔테이션 및 방학 전 안전교육 실시	3회	2월 7월 12월	(강사)담당교사	학생 및 학교 안전 관리
◦ 부서별 및 차시별 프로그램 운영 계획 수립	1회	3월	(강사)담당교사	학교홈페이지 탑재
◦ 수강 신청 안내 및 수강생 모집	4회	기별	(전교생, 학부모) 담당교사	가정통신문 발송 홈페이지 탑재
◦ 정보 공시	1회	5월	담당교사	학교알리미
◦ 방과후 교육활동 현황 조사 보고	2회	6월 12월		교육청 보고
◦ 수강료 징수(기별)	4회	기별	(수강생, 학부모)	
◦ 방과후학교 자유수강권 지급	매월	매월	(해당학생)	
◦ 부서별 수업 공개 및 전시회	2회	학기별 1회	(수강생, 학부모 교사)	방과후 교실 이용, 학교 내외부 활용
◦ 활동 결과 통지	4회	기별	(수강생)강사	
◦ 프로그램 및 강사 만족도 조사	2회	학기별	(수강생)	하이클래스를 통한 가정통신문 발송
◦ 프로그램 연간 운영 만족도조사	2회	학기별	수강생, 학부모 교사	하이클래스를 통한 가정통신문 발송
◦ 자체 점검 · 평가	1회	학년말	교사, 교감	
◦ 프로그램 활동 홍보	연중	수시	(전교생, 학부모)	알리미를 통한 가정통신문 발송 홈페이지 탑재

방과후 부서별 공개 수업은 학기별 1회씩 총 2회로 예정되어 있고 공개 수업 실시 및 방과후 학교 전시회를 함께 개최로 되어있는데 전시회는 2학기에 예정되어 있습니다. 강사에 대한 평가에서 만족도 80점 이상인 경우 공모 절차 없이 재계약이 가능합니다. 이것은 경기도 교육청 방과후학교 운영 길라잡이에 제시되어있는 상황입니다. 단, 재계약 기간은 1년으로 당초 계약 기간을 포함하여 총 2년 미만으로 연장 가능합니다. 2년 초과 시 공고를 내어 강사를 다시 모집하게 됩니다. 작년에 학부모 만족도 조사회수율이 70% 이상으로 심의를 받았었는데 이번에 만족도 조사 회수율을 보니 40% 밖에 되지 않았습니다. 강사 오리엔테이션을 통해서 들었는데 다른 학교는 50% 이상만 참여해도 만족도 80점 이상을 받으면 재계약을 한다고 하십니다. 매년 이렇게 하는 학교는 우리 학교가 유일하다고 합니다. 그래서 우리도 회수율 50% 이상으로 조정하면 어떨까요? 50% 이상으로 하고 만족도 80점 이상을 만족하면 재계약하는 것으로, 재계약은 2년까지이므로 변경된 사항을 반영했으면 좋겠습니다.

네, 그렇게 하는 것이 좋겠습니다. 아이들도 강사가 바뀌다 보니 교육과정에 대해 이

○○○

야기하는 경우가 있습니다.

그럼, 학부모 만족도 회수율 50% 이상에 만족도 점수 80점 이상을 받으면 재계약할 수 있다는 것으로 반영하도록 하겠습니다.

환불은 작년 기준과 동일하고 경기도 교육청의 기본안을 참고해서 환불합니다. 수강료는 방과후학교 프로그램에 참여하기 위해 수익자가 부담하는 경비를 의미하며 강사료, 도서 구입비, 재료 구입비, 수용비로 구성됩니다.

환불은 경기도 교육청 방과후학교 운영 길라잡이에 따라 이루어집니다.

구 분	반환사유 발생일	반환금액(월 단위)
학교에서 방과후학교 프로그램을 운영할 수 없게 된 경우 (자연재난, 사회재난, 학교 사정에 의한)	방과후학교 프로그램을 운영할 수 없게 된 날	이미 납부한 수강료를 수업한 일수를 제외하고 일할 계산한 금액 ※ 이미 구입한 도서 및 재료구입비는 제외(도서와 재료는 반납이 안됨)
학습자가 본인의 의사로 수업을 포기한 경우 ※ 학적 변경(전학, 자퇴, 제적 등), 장기 결석 사유(법정전염병으로 인한 결석, 질병 입원 등) 등의 인정 사유가 발생하는 경우도 위의 기준에 따름.	수강개시 이전	이미 납부한 수강료 전액
	총 수강시간의 1/3경과 전	이미 납부한 수강료의 2/3 해당액 ※ 이미 구입한 도서 및 재료구입비는 제외
	총 수강시간의 1/3 경과~2/3 경과 전	이미 납부한 수강료의 1/3 해당액 ※ 이미 구입한 도서 및 재료구입비는 제외
	총 수강시간의 2/3경과 후	환불하지 않음

방과후학교 자유수강권은 저소득층 자녀에 대한 교육 기회 확대를 교육의 공공성 제고 및 계층 간 교육격차 완화를 목적으로 교육청 공문에 따라 진행되며 1인당 연간 60만원 이내에서 지원됩니다. 교육청 예산에 따라 변경 가능하여 추가 지원될 수도 있습니다.

2023학년도 방과후학교 프로그램 운영 계획입니다.

	부서명	반/학년	시간	요일/시간	장소	수강료 (12주분)	교재 재료비 (12주분)	모집인원
1	바둑	A 1-2	14:00~15:10	월 (70분)	모듈러 교실	78,750	26,000	26
		B 2-6	15:20~16:30					
2	바이올린	A 1-2	14:00~15:10	월 (70분)	모듈러 교실	94,500	12,000 (1년 사용) 바이올린 개별구입	20
		B 2-6	15:20~16:30					
3	영어놀이1	A 1	14:00~15:10	월 (70분)	모듈러 교실	88,200	14,400	26
		B 2	15:20~16:30					
4	창의수학	A 1-2	14:00~15:10	월 (70분)	모듈러 교실	75,600	30,000	26
		B 2-6	15:20~16:30					
5	컴퓨터1	A 3	14:00~15:10	월 (70분)	3층 정보검색실(컴퓨터실)	83,460	12,000 (6개월사용)	26
		B 4-5	15:20~16:30					
6	실험과학	A 1-2	14:00~15:10	화 (70분)	모듈러 교실	78,750	48,000	26
		B 2-6	15:20~16:30					
7	창의미술	A 1-2	14:00~15:10	화 (70분)	모듈러 교실	94,500	재료비없음 수재화재료 개별준비	26
		B 2-6	15:20~16:30					

8	코딩교육1	A	2-3	14:00~15:10	화 (70분)	3층 정보검색실(컴퓨터실)	80,250	12,000	26
		B	4-6	15:20~16:30				18,000	
9	해리포터 마술교실	A	1-2	14:00~15:10	화 (70분)	모듈러 교실	78,750	45,000	26
		B	2-6	15:20~16:30					
10	농구	A	2-4	14:00~15:10	수 (70분)	체육관	94,500	재료비 없음	26
		B	4-6	15:20~16:30					
11	방송댄스	A	1-2	13:00~14:00	수 (60분)	모듈러 교실	75,600	재료비 없음	26
		B	2-3	14:10~15:10					
		c	3-6	15:20~16:20					
12	영어놀이2	A	1-2	13:00~14:10	수 (70분)	모듈러 교실	88,200	14,400	26
		B	2-3	14:20~15:20	수 (60분)		78,750		
		c	3-6	15:30~16:30				13,500	
13	음악줄넘기	A	1-2	13:00~14:00	수 (60분)	모듈러 교실	78,750	재료비 없음 줄넘기 개별준비	26
		B	2-6	14:10~15:10					
		c	2-6	15:20~16:20					
14	컴퓨터2	A	2	13:00~14:10	수 (70분)	3층 정보검색실(컴퓨터실)	83,460	12,000 (6개월사용)	26
		B	4-6 기초 자격증	14:20~15:30					
15	쿠키클레이 & 미니어처1	A	1-2	13:00~14:10	수 (70분)	모듈러 교실	81,900	48,000	26
		B	2-6	14:20~15:30					
16	독서논술 토론	A	1-2	14:00~15:10	목 (70분)	모듈러 교실	85,050	재료비 없음	26
		B	3-6	15:20~16:30					
17	생명과학	A	1-2	14:00~15:10	목 (70분)	모듈러 교실	75,600	48,000	26
		B	3-6	15:20~16:30					
18	창의로봇	A	1-2	14:00~15:10	목 (70분)	모듈러 교실	81,900	초급 77,000 중급 80,000 고급 88,000	26
		B	2-6	15:20~16:30					
19	코딩교육2	A	2	14:00~15:10	목 (70분)	3층 정보검색실(컴퓨터실)	80,250	12,000	26
		B	3-6	15:20~16:30				18,000	
20	쿠키클레이 & 미니어처2	A	1-2	14:00~15:10	목 (70분)	모듈러 교실	81,900	48,000	26
		B	2-6	15:20~16:30					
21	예쁜글씨& 일러스트	A	1-2	14:00~15:10	금 (70분)	모듈러 교실	85,050	27,000	26
		B	2-6	15:20~16:30					
22	원목건축	A	1-2	14:00~15:10	금 (70분)	모듈러 교실	78,750	54,000	20
		B	3-6	15:20~16:30					
23	주산암산	A	1-2	14:00~15:10	금 (70분)	모듈러 교실	78,750	신규22,000 (주판포함) 기존10,000 ~18,000 (수준별상이함)	26
		B	2-6	15:20~16:30					
24	컴퓨터3	A	1 컴퓨터 기초	14:00~15:10	금 (70분)	3층 정보검색실(컴퓨터실)	83,460	12,000	22
								12,000~	26

		B	4-6 프로 자격증	15:20~16:30				16,000 (6개월사용)	
25	토탈공예	A	1-2	14:00~15:10	금 (70분)	모듈러 교실	81,900	48,000	26
		B	2-6	15:20~16:30					

방과후 소위원회 회의를 거쳐서 강사님들과 의논한 결과, 독서 논술, 주산암산, 컴퓨터(자격증반은 4기까지 우선 수강), 그리고 영어 놀이 부서의 모든 반은 1기에 추천될 경우 2기까지 우선 수강할 수 있습니다. 그래서 1학기 수업은 1기에 추천되면 6개월 간의 과정을 우선 수강할 수 있도록 변경하였습니다. 왜냐하면 독서 논술 주산암산, 컴퓨터, 영어 놀이의 수업은 연계 과정이 필요하다고 해서 1기에서 수강했던 어린이가 그 다음 과정에서 신청이 되지 않으면 수업 지도하시는 선생님 입장에서도 힘들고 어린이도 배울 때 또 다른 어린이들과 함께해서 배우는 데 어려움이 있을 것으로 보입니다. 컴퓨터 수업 같은 경우는 1년을 기준으로 해서 자격증을 준비하는 만큼 1년 단위로 1기에 추천이 되면 우선 점수를 하게하고 만약 취소자라든지 포기자가 나오게 되면 그 빠진 인원만큼은 다시 추천을 하여 선정합니다. 지난번에 11월 초에 수요 조사를 통해서 방과 부서를 결정하는데 농구부가 신설되었고 체육관 운영상 수요일만 사용할 수 있습니다. 왜냐하면 교육 과정이 끝난 이후로 체육관을 사용할 수가 있기 때문입니다. 배드민턴부가 신설 예정이었지만 학교 체육관 운영상 1회밖에 운영하지 못해서 강사분이 면접과정에서 포기를 하셔서 운영이 불가능합니다. 올해 수요 조사를 통해서 모듈교실 2층에서 운영할 수 있는 체육 부서가 있다면 그 부서는 새롭게 개설하도록 하겠습니다. 강사들에게 이미 학생 관리 및 안전관리 계획에 대해 연수를 실시하였습니다. 2023학년도 방과후학교 강사 채용은 서류전형과 면접을 통해 이루어졌습니다. 첨부한 문서를 참고하시기 바랍니다. 수용비는 방과후학교 운영을 위한 전화·전기료, 냉난방기, 복사기 및 정수기 사용료, 인쇄비, 방역물품 및 기타 소모품 구입비, 학생 관리를 위한 SMS 문자 사용료, 방과후학교 업무 보조 인력 인건비(기타 인건비성 항목은 지출 금지) 등으로 사용할 수 있으며, 학교운영위원회 심의(자문)받은 계획에 따라 집행합니다. 은빛초 방과후학교 부서의 수용비는 강사료의 5%이며 단, 컴퓨터부와 코딩부는 7%를 적용하였습니다. 이는 작년 기준과 동일합니다. 은빛초 수용비는 방과후학교 운영 기본계획(경기도 교육청)에 따라 방과후학교 운영을 위한 전화·전기료, 냉난방기, 복사기 및 정수기 사용료, 인쇄비, 방역물품 및 기타 소모품 구입비, 학생 관리를 위한 SMS 문자 사용료로 사용합니다. 2023학년도 방과후 교재 및 교구는 1월 중에 열린 방과후 교재 및 교구선정관리위원회를 통해 선정하였습니다. 이상입니다.

○○○

제안 설명 잘 들었습니다. 의문 사항이나 자세히 더 알아보고 싶은 사항이 있으시면 질의해 주십시오.

○○○

없습니다.

○○○

제안해 주신 안을 원안대로 통과하는데 이의 없으십니까?

○○○

이의 없습니다.

○○○

이 안건에 대해 반대하시거나 질의할 사항이 없으시면 의사일정 제13안 2023학년도 방과후학교 연간 운영 계획 및 교재교구 선정(안) 건은 원안대로 가결되었음을 선포합니다. (의사봉 3타)

○○○

의사일정 제14안 : 2023학년도 교육과정 연간 시간 운영 계획

의사일정 제14안 2023학년도 교육과정 연간 시간 운영 건에 대하여 ○○○께서 제안 설명하겠습니다.

○○○

2023학년도 학사 일정 계획을 보시면 표와 같습니다. 1학기 100일, 2학기 90일로 총 수업일수는 190일입니다.

가. 1학기 수업일수

● 공휴일 ■ 학교장재량휴업일 ▶ 학교주요행사

월	주	일	월	화	수	목	금	토	공휴일 및 휴업일	공휴 일수 (토일)	재량 휴업 일수	주별 수업 일수	월별 수업 일수	학교행사
3	1				1	2	3	4	1.삼일절	2	0	2	22	▶ 3.2.(목) 입학식(1), 시업식(2-6), (미 급식) ▶ 3.10.(금) 학급임원선거(3-6) ▶ 3.15.(수) 학부모총회(1-6) ▶ 3.27.(월)~3.31.(금) 친구사랑교육주간 (1-6)
	2	5	6	7	8	9	10	11		2	0	5		
	3	12	13	14	15	16	17	18		2	0	5		
	4	19	20	21	22	23	24	25		2	0	5		
	5	26	27	28	29	30	31			1	0	5		
4	5							1		1	0	0	20	▶ 4.3.(월)~4.7.(금) 학부모상당주간(1-6) ▶ 4.10.(월)~14.(금) 스마트폰이별주간(1-6) ▶ 4.17.(월)~21.(금) 장애이해교육주간(1-6) ▶ 4.19.(수) 과학의 날 행사(1-6) ▶ 4.24.(월)~4.28.(금) 독도교육주간(1-6) ▶ 4.24.(월)~5.4.(목) 학년별 체육대회 (1-6)
	6	2	3	4	5	6	7	8		2	0	5		
	7	9	10	11	12	13	14	15		2	0	5		
	8	16	17	18	19	20	21	22		2	0	5		
	9	23	24	25	26	27	28	29		2	0	5		
	10	30								1		0		
5	10		1	2	3	4	5	6	5.어린이날 27. 부처님오신날	2	0	4	22	▶ 5.10.(수) 학부모초청공개수업(1-6) ▶ 5.15.(월)~19.(금) 신채달달PACS축전주 간(1-6)
	11	7	8	9	10	11	12	13		2	0	5		
	12	14	15	16	17	18	19	20		2	0	5		
	13	21	22	23	24	25	26	27		2	0	5		
	14	28	29	30	31					1	0	3		
6	14					1	2	3	6.현충일	1	0	2	20	▶ 2022.6.5.(월) 학교장재량휴업일 ▶ 6.7.(수)~6.9.(금) 통일교육주간(1-6) ▶ 6.26.(월)~6.30.(금) 1학기 교육과정 반성회
	15	4	5	6	7	8	9	10		3	1	3		
	16	11	12	13	14	15	16	17		2	0	5		
	17	18	19	20	21	22	23	24		2	0	5		
	18	25	26	27	28	29	30			1	0	5		
7	18							1		1	0	0	16	▶ 7.24.(월) 여름방학식(1-6) (급식) ▶ 여름방학기간 7.25(화) ~ 8.23(수) - (30일간)
	19	2	3	4	5	6	7	8		2	0	5		
	20	9	10	11	12	13	14	15		2	0	5		
	21	16	17	18	19	20	21	22		2	0	5		
	22	23	24	25	26	27	28	29		1	0	1		
	23	30	31							0	0			
8	23			1	2	3	4	5	15.광복절	0	0	0	0	
	24	6	7	8	9	10	11	12		0	0	0		
	25	13	14	15	16	17	18	19		0	0	0		
	26	20	21	22	23					0	0	0		
										45	1	100	100	

	공휴일(토·일)	학교장재량휴업일	수업일수	방학일수	계
1학기	45	1	100	30	176

나. 2학기 수업일수

● 공휴일 ■ 학교장재량휴업일 ▶ 학교주요행사

월	주	일	월	화	수	목	금	토	공휴일 및 휴업일	공휴 일수 (토·일)	재량 휴업 일수	주별 수업 일수	월별 수업 일수	학교행사
8	1					24	25	26		1	0	2	6	▶ 8.24.(목) 개학식(1-6)
	2	27	28	29	30	31				1	0	4		
9	3						1	2	28~1.추석연휴	1	0	1	19	▶ 9.1.(금) 학급임원선거(3-6) ▶ 9.18.(월)-9.22.(금) 학부모성담주(1-6)
	3	3	4	5	6	7	8	9		2	0	5		
	4	10	11	12	13	14	15	16		2	0	5		
	5	17	18	19	20	21	22	23		2	0	5		
	6	24	25	26	27	28	29	30		4	0	3		
10	7	1	2	3	4	5	6	7	3.개천절 9.한글날	3	1	3	19	▶ 2022.10.2.(월) 학교장재량휴업일 ▶ 10.4.(수)-6.(금) 스포츠영어교육주(1-6) ▶ 10.10.(화)-13.(금) 인권교육주(1-6) ▶ 10.16.(월)-20.(금) 장애이해교육주(1-6) ▶ 10.23.(월)-27.(금) 독서교육주(1-6)
	8	8	9	10	11	12	13	14		3	0	4		
	9	15	16	17	18	19	20	21		2	0	5		
	10	22	23	24	25	26	27	28		2	0	5		
	11	29	30	31						1	0	2		
11	12				1	2	3	4		1	0	3	22	▶ 11.6.(월)-11.10.(금) 친구사랑교육주(1-6)
	12	5	6	7	8	9	10	11		2	0	5		
	13	12	13	14	15	16	17	18		2	0	5		
	14	19	20	21	22	23	24	25		2	0	5		
	15	26	27	28	29	30				1	0	4		
12	16						1	2	25. 성탄절	1	0	1	20	▶ 12.13(수) 교육과정 반성회 ▶ 12.27.(수) 2024학년도 전교임원선거(4-6)
	16	3	4	5	6	7	8	9		2	0	5		
	17	10	11	12	13	14	15	16		2	0	5		
	18	17	18	19	20	21	22	23		2	0	5		
	19	24	25	26	27	28	29	30		3	0	4		
1	20	31							1. 신정	1	0	0	4	▶ 2024.1.5.(금) 종업식(1-5), 졸업식(6) - 급식미 실시 ▶ 겨울방학기간 2024.1.6.(토)-2024.2.29.(목)-55일간
	21		1	2	3	4	5	6		1	0	4		
	21	7	8	9	10	11	12	13		0	0	0		
	22	14	15	16	17	18	19	20		0	0	0		
	23	21	22	23	24	25	26	27		0	0	0		
2	24	28	29	30	31				9-12. 설연휴	0	0	0	0	
	25					1	2	3		0	0	0		
	25	4	5	6	7	8	9	10		0	0	0		
	26	11	12	13	14	15	16	17		0	0	0		
	27	18	19	20	21	22	23	24		0	0	0		
	28	25	26	27	28	29				0	0	0		
										44	1	90	90	

구분 학기	공휴일(토·일)	학교장재량휴업일	수업일수	방학일수	계	비고
1학기	45	1	100	30	176	급식미 실시 1일
2학기	44	1	90	55	190	급식미 실시 1일
총계	89	2	190	85	366	

학교 행사 및 월별 수업일수는 다음과 같습니다.

구 분	날 짜	비 고
시업식	2023. 3. 2(목)	급식 미 실시(4교시 운영)
여름 방학식	2023. 7. 24(월)	급식 실시(4교시 운영)
여 름 방 학	2023. 7. 25(화) ~ 8.22(화)	총 30일
개 학 식	2023. 8. 24(목)	
1학기 종료일	2023. 7. 24(월)	
2학기 시작일	2023. 8. 24(목)	
겨울방학식, 종업식, 졸업식	2024. 1. 5(금)	급식 미 실시 (1-5학년: 2교시 운영, 6학년: 4교시 운영)
겨울방학	2024. 1. 6(토) ~ 2024. 02. 29(목)	총 55일

1학기	월	3	4	5	6	7	8		소계	연간 수업 일수	재량 휴업일	방학일	
	수업 일수	22	20	22	20	16	0		100	190	2일	여름 방학	30일
2학기	월	8	9	10	11	12	1	2				겨울 방학	55일
	수업 일수	6	19	19	22	20	4	0	90			계	85일

- 제안 설명 잘 들었습니다. 의문 사항이나 자세히 더 알아보고 싶은 사항이 있으시면
질의해 주십시오.
- 학부모 총회는 대면으로 진행되나요?
- 대면으로 합니다.
- 학부모 상담도 대면으로 진행되나요?
- 네, 그렇습니다.
- 올해는 체육대회를 하는 것으로 알고 있습니다. 어떻게 진행될까요?
- 체육대회는 운동장과 체육관, 모듈러 교실을 이용해서 진행되며 학년별로 계획을 세
워서 진행하려고 합니다. 학년별 학급수도 많기 때문에 나눠서 진행해야 될 것 같습
니다.
- 제안해 주신 안을 원안대로 통과하는데 이의 없으십니까?
- 이의 없습니다.
- 이 안전에 대해 반대하시거나 질의할 사항이 없으시면 의사일정 제14안 2023학년도
교육과정 연간 시간 운영 건은 원안대로 가결되었음을 선포합니다. (의사봉 3타)

- **의사일정 제15안 : 2023학년도 인성교육 기본 계획**
- 의사일정 제15안 2023학년도 인성교육 기본 계획 건에 대하여 ○○○께서 제안 설명
하겠습니다.
- 인성교육진흥법 제10조 및 동법시행령, 교육부 인성교육 5개년 종합계획, 2023 경기
도 교육청 인성교육 시행계획에 근거하여 2023학년도 은빛초 인성교육 계획을 세우고
학교운영위원회의 심의를 받고자 합니다. 본교에서는 학생의 일상생활과 학습에 필요

한 기본 습관 및 기초 능력을 기르고 바른 인성을 함양하는 데에 중점을 두는 목표 아래에 인성 친화적인 행복한 학교문화 조성, 인성교육 중심 교육과정 운영, 교원 인성교육 실천역량 강화, 미래사회를 위한 시민적 인성교육으로 4가지 주요 내용을 정했습니다. 인성교육 추진계획은 아래 표와 같습니다.

구분	추진내용	세부내용	시기
1. 인성 친화적인 행복한 학교문화 조성			
1-1. 따뜻한 감성이 있는 학교 공동체 구축	가. 학교구성원 간 존중과 배려의 관계문화 형성	<input type="checkbox"/> 학교(급) 구성원합의로 결정하고 실천하는 생활문화 안착 <input type="checkbox"/> 공정하고 형평성 있는 학칙 및 학교 생활인권 규정 적용	학기초 연중
	나. 교육공동체의 자존감 회복과 행복감 증대	<input type="checkbox"/> 존중과 배려의 대화 문화 정착 <input type="checkbox"/> 학생과의 친밀한 사랑이 넘치는 아침 실천 활동	연중
1-2. 소통과 공감에 있는 학교문화 조성	가. 학교구성원 간 공동체성 함양	<input type="checkbox"/> 회복적 대화 모임 활성화(또래서클, 신뢰서클 등) <input type="checkbox"/> 민주적 회의 문화 안착을 통한 교육공동체의 시민 역량 증진	연중
	나. 시민적 인성교육에 대한 인식 개선 및 공감대 확산	<input type="checkbox"/> 학생 주도 언어문화개선, 인성실천 프로젝트 등 시민적 인성 역량 강화 활동 전개 <input type="checkbox"/> 교육공동체의 시민적 인성교육에 대한 공감대 확산	자치회 연중
2. 인성교육 중심 교육과정 운영			
2-1. 학교교육과정 내 시민적 인성교육 운영	가. 학교(급)별 시민적 인성교육 중심 교육과정 운영	<input type="checkbox"/> 시민적 인성교육 중심의 교육과정 재구성 <input type="checkbox"/> 역량 중심의 시민적 인성교육을 위한 참여형 수업 실천	학기초 3월, 11월 (친구사랑의 날)
	나. 실천중심 프로그램 운영으로 평화로운 학교공동체 실현	<input type="checkbox"/> 학교, 가정, 지역과 연계한 다양한 인성교육 프로그램 운영 - 원클릭 인성 교육 프로그램 - [평화로운학교공동체워크북] 활용 <input type="checkbox"/> 실천중심 인성체험프로그램 운영 내실화	10월 인권교육주간 연중
2-2. 주제별 시민적 인성교육 활성화	가. 시민적 인성교육을 위한 융합수업 확대	<input type="checkbox"/> 대면·비대면 실천중심 인성체험프로그램 개발 및 운영 <input type="checkbox"/> 시민적 인성교육을 위한 실천 및 체험 프로그램 체계화	연중
	나. 문화·예술·진로·체육교육을 통한 시민적 인성교육 운영	<input type="checkbox"/> 예술체육융합 프로젝트 활동을 통한 학생이 행복한 시민적 인성교육 활성화 <input type="checkbox"/> 독서환경 조성 및 독서문화 활성화로 시민적 인성교육 실현	연중
3. 교원 인성교육 실천역량 강화			
3-1. 교원의 시민적 인성교육 역량 강화	가. 교원의 인성교육 실천력 강화	<input type="checkbox"/> 시민적 인성교육 전문적학습공동체 운영 <input type="checkbox"/> 인성교육실천사례 발굴 및 공유 확산	전학년 연중
	나. 인성교육 협력 네트워크 구축	<input type="checkbox"/> 자발적·자생적 인성교육 교사연구회 발굴·지원 <input type="checkbox"/> 유관부서 간 인성교육 협력체제 구축	

<div>3-2. 교원 인성교육 연수 지원 및 교육자료 개발·보급</div> <div>가. 인성교육 교원 연수 지원</div> <div>나. 시민적 인성교육 자료 개발·보급</div> <div>□ 교원 인성교육 연수 확대</div> <div>□ 인성교육 현장 지원을 위한 전문인력팀 구성·운영</div> <div>□ 실천중심의 인성교육자료 개발·보급</div> <div>□ 시민적 인성교육 현장 실천사례 발굴·공유</div> <div>연간1시간이상 의무연수</div>	<div>4. 미래사회를 위한 시민적 인성교육 전개</div>																							
	<div>4-1. 가정·지역사회가 함께하는 시민적 인성교육 지원</div>	가. 가정에서의 인성교육 지원	<div>□ 소통하고 공감하는 가족 문화 정착</div> <div>□ 학부모의 자녀 인성교육 역량 강화</div>	<div>4월, 9월 상담주간 wee클래스 운영</div>																				
		나. 지역 단위 인성교육 협력 체계 구축	<div>□ 지역과 함께하는 시민적 인성교육 확산</div> <div>□ 지역 단위의 빛깔 있는 인성교육 프로그램 운영</div>																					
	<div>4-2. 디지털 사회에서의 시민적 인성교육 추진</div>	가. 온라인 인성교육 플랫폼 조성	<div>□ 학습자 주체의 온라인 인성교육 환경 지원</div> <div>□ 온라인 환경에서 활용 가능한 인성교육 콘텐츠 발굴과 지원</div>	연중																				
		나. 비대면 환경에서의 시민적 인성교육 강화	<div>□ 지역 단위 시민적 인성교육 네트워크 구축 및 프로그램 운영</div> <div>□ 디지털 시민성 함양을 위한 인식 제고 및 역량 강화</div>	연중																				
	<p>인성교육은 일회성 교육으로 끝낼 수 있는 사안이 아니기 때문에 담임책임제로 연중 상시적으로 운영되는 내용이 대부분입니다.</p> <p>제안 설명 잘 들었습니다. 의문 사항이나 자세히 더 알아보고 싶은 사항이 있으시면 질의해 주십시오.</p> <p>업습니다.</p> <p>제안해 주신 안을 원안대로 통과하는데 이의 없으십니까?</p> <p>이의 없습니다.</p> <p>이 안건에 대해 반대하시거나 질의할 사항이 없으시면 의사일정 제14안 2023학년도 교육과정 연간 시간 운영 건은 원안대로 가결되었음을 선포합니다. (의사봉 3타)</p>																							
	<div>의사일정 제16안 : 2023학년도 1학기 1일형 주제별 체험학습 계획</div>																							
	<p>의사일정 제16안 2023학년도 1학기 1일형 주제별 체험학습 계획 건에 대하여 ○○○께서 제안 설명하셨습니다.</p> <p>학교 교육과정 설문계획에서 학부모, 교직원, 학생들 의견을 보니 현장 체험학습 2회 실시를 희망하여 올해는 시흥창의체험 1회, 학부모 부담으로 해서 가는 현장체험학습 1회해서 총 2회를 실시 하는 것으로 계획하였습니다. 1학기에 2학년, 4학년, 유치원에서 학부모 부담 현장체험학습으로 진행하고 나머지 학년은 시흥창의체험 프로그램에 참여하는 것으로 계획했습니다. 2학년은 학급수가 17개로 제일 많습니다. 기본방침에 따라 교육과정과 연계한 소규모 형태로 운영하는 경우 학년별 100명 미만으로 운영해야 합니다. 그래서 1일 3개 학급이 함께 체험합니다. 학년 체험학습 일정은 아래 표와 같습니다.</p>																							
	<table border="1"> <thead> <tr> <th>학년</th> <th>날짜</th> <th>주제</th> <th>학생 비용</th> <th>장소</th> <th>세부일정</th> <th>비고</th> </tr> </thead> <tbody> <tr> <td rowspan="6">2</td> <td>4.18</td> <td rowspan="6">체험형 환경 교육</td> <td rowspan="6"> ·차량비: 58만원*17대÷479명 =21,000원 ·체험비: 18,000원 ·보험료(학생): 480원*479명 =229,920원 </td> <td rowspan="6">화성 베어팍</td> <td>4.18(3개반)</td> <td rowspan="6"> *도시락 지참 *인솔자 보험료 교통비는 학교 여비에서 지급 *인솔자: 담임1인 </td> </tr> <tr><td>4.20</td></tr> <tr><td>4.21</td></tr> <tr><td>4.25</td></tr> <tr><td>4.27</td></tr> <tr><td>4.28</td></tr> </tbody> </table>					학년	날짜	주제	학생 비용	장소	세부일정	비고	2	4.18	체험형 환경 교육	·차량비: 58만원*17대÷479명 =21,000원 ·체험비: 18,000원 ·보험료(학생): 480원*479명 =229,920원	화성 베어팍	4.18(3개반)	*도시락 지참 *인솔자 보험료 교통비는 학교 여비에서 지급 *인솔자: 담임1인	4.20	4.21	4.25	4.27	4.28
	학년	날짜	주제	학생 비용	장소	세부일정	비고																	
2	4.18	체험형 환경 교육	·차량비: 58만원*17대÷479명 =21,000원 ·체험비: 18,000원 ·보험료(학생): 480원*479명 =229,920원	화성 베어팍	4.18(3개반)	*도시락 지참 *인솔자 보험료 교통비는 학교 여비에서 지급 *인솔자: 담임1인																		
	4.20																							
	4.21																							
	4.25																							
	4.27																							
	4.28																							

			·보험료(인솔자):1,320원*17명 =22,440원 =1인당 비용 : 39,000원			
4	5.30 5.31 6.1 6.2	우리것을 찾아서	·차량비: 48만원*13대÷303명 =21,000원 ·입장료: 5,000원*303명 =1,515,000원 ·보험료(학생): 480원*303명 =145,440원 ·보험료(인솔자):1,320원*11명 =14,250원 =1인당 비용 : 26,000원	부천 박물관	5.30(3개반) 5.31(3개반) 6.1(3개반) 6.2(2개반)	*도시락 지참 *인솔자 보험료, 교통비는 학교 여비에서 지급 *인솔자: 담임1인
유치 원	5.24	체험형 환경 교육	·차량비: 63만원*2대÷60명 =21,000원 ·체험비: 18,000원 ·보험료(학생): 480원*60명 =28,800원 ·보험료(인솔자):1,320원*3명=3,960 원 =1인당 비용 : 39,000원	화성 베어팜	5.24(3개반)	*도시락 지참 *인솔자 보험료, 교통비는 학교 여비에서 지급 *인솔자: 담임1인
※차량비는 참가인원 수 및 계약상황에 따라 금액이 변동될 수 있습니다. 보시면 차량비의 차이가 있는데 4~5월은 성수기라서 금액 차이가 큼니다. 나. 납부방법: 스쿨뱅킹 통장으로 입금. 4. 기타 가. 모든 학년은 교과관련 또는 창의적체험활동 시간을 활용하여 학생 사전 안전교육을 실시함. 나. 추후 학년별, 학급별 세부추진 계획에 따라 일정, 장소, 비용, 날짜 등이 달라질 수 있음.						
○○○	제안 설명 잘 들었습니다. 의문 사항이나 자세히 더 알아보고 싶은 사항이 있으시면 질의해 주십시오.					
○○○	다른 학년은 1학기에 체험학습을 하지 않는 건가요?					
○○○	아닙니다. 모든 학년이 체험학습을 갑니다. 나머지 학년은 시흥창의체험을 갑니다. 시흥창의체험을 신청해서 추천결과 선정이 되면 갑니다. 시흥창의체험은 시에서 예산을 사용해서 지원을 해주기 때문에 인기가 많습니다. 프로그램 별로 추천식이긴 하지만 다른 학교에서도 신청을 많이 하기 때문에 경쟁률이 높습니다. 그러다보니 학년별, 학급별로 서로 다른 프로그램으로 선정되는 경우가 있으므로 학부모님의 이해를 부탁드립니다.					
○○○	제안해 주신 안을 원안대로 통과하는데 이의 없으십니까?					
○○○	이의 없습니다.					
○○○	이 안건에 대해 반대하시거나 질의할 사항이 없으시면 제16안 2023학년도 1학기 1일형 주제별 체험학습 계획 건은 원안대로 가결되었음을 선포합니다. (의사봉 3타)					
○○○	그럼, 이것으로 2022학년도 학교운영위원회 제9회 정기회의를 마치도록 하겠습니다. (의사봉 3타)					